

CATÁLOGO DIGITAL

# 7º Leilão Gir&Girolando Genética Aditiva

**15 DE JUNHO** 2021

Terça-feira | 20h30 (horário de Brasília)

VIRTUAL | TRANSMISSÃO  
CANAL RURAL E LANCE RURAL



**Genética de  
confiança**

FABRICADA NO  
CERRADO

Transmissão



Retransmissão



Realização





## REM IRIS FIV BYWAY

REM0389 / 6322-BD

**OH-RIVER-SYC BYWAY-ET x GRECIA DE BRAS.**

VACA GIROLANDO 1/2 HOL + 1/2 GIR

**NASCIMENTO:** 06/03/2018

**SEXO:** Fêmea

**RAÇA:** Girolando

**GRAU DE SANGUE:** 1/2 HOL + 1/2 GIR

**ANIMAL COM AVALIAÇÃO GENÔMICA**

**BETA-CASEÍNA:** A2A2

### COMENTÁRIOS:

**Vaca Girolando 1/2 HOL + 1/2 GIR**, filha de OH-RIVER-SYC BYWAY-ET x GRECIA DE BRAS. (Lactação: 8.684 kg/leite). Possui lactação própria de 1.205 kg/leite (62 dias em aberto). Animal com **avaliação genômica** e Beta-caseína **A2A2**.

**Parida** (sem bezerro), em 16/03/2021.

**Prenhez confirmada**, de girolando 3/4 HOL + 1/4 GIR, **sexado de fêmea**, do touro FAIRMONT RIDGELINE-ET, com previsão de parto para Fevereiro de 2022.

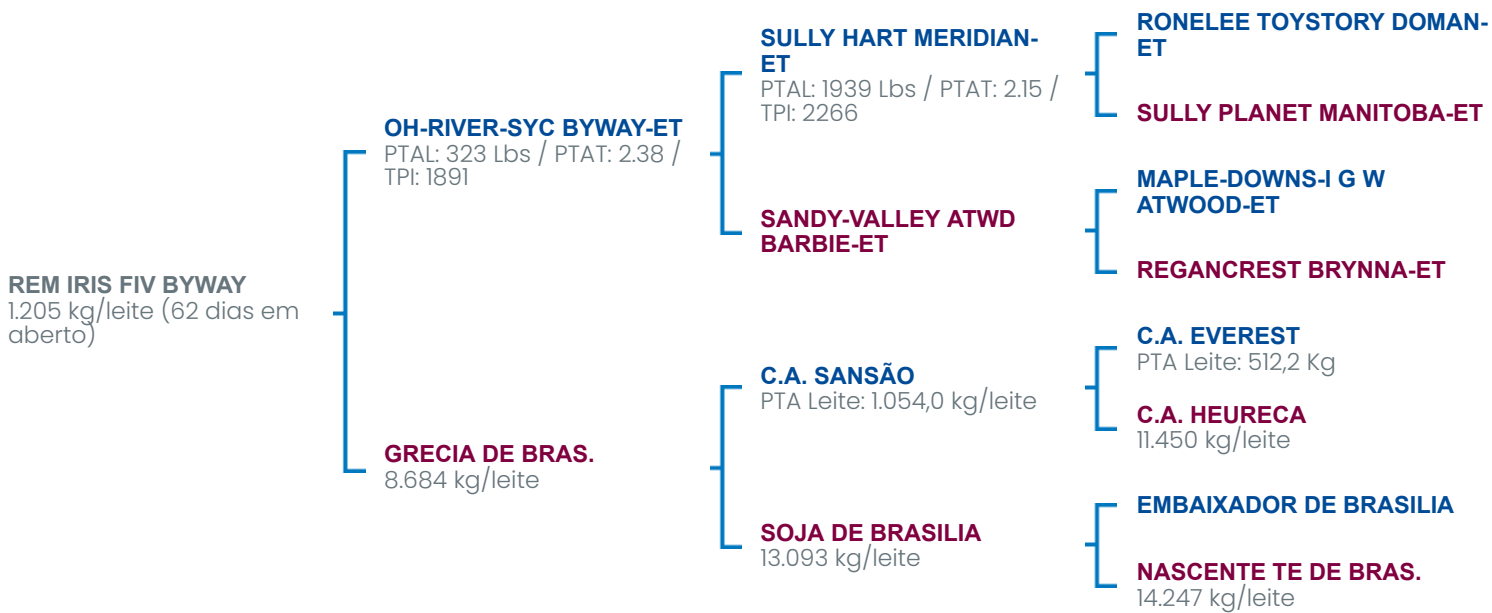

### AVALIAÇÃO GENÔMICA

|            | Kg     | Dias        | Conf. |
|------------|--------|-------------|-------|
| GPTA LEITE | 566 Kg |             | 78 %  |
| GPTA IPP   |        | -25,96 dias | 73 %  |
| GPTA IEP   |        | 1,4 dias    | 54 %  |

### LACTAÇÕES

|                      |                                    |
|----------------------|------------------------------------|
| REM IRIS FIV BYWAY   | 1.205 kg/leite (62 dias em aberto) |
| GRECIA DE BRAS.      | 8.684 kg/leite                     |
| SOJA DE BRASILIA     | 13.093 kg/leite                    |
| C.A. HEURECA         | 11.450 kg/leite                    |
| NASCENTE TE DE BRAS. | 14.247 kg/leite                    |

ANOTAÇÕES:



# REM IMBAUBA FIV DOORMAN

REM0383 / 6351-BD

VAL-BISSON DOORMAN x REM TORRE

VACA GIROLANDO 1/2 HOL + 1/2 GIR

NASCIMENTO: 14/01/2018

SEXO: Fêmea

RAÇA: Girolando

GRAU DE SANGUE: 1/2 HOL + 1/2 GIR

ANIMAL COM AVALIAÇÃO GENÔMICA

BETA-CASEÍNA: A2A2

## COMENTÁRIOS:

Vaca Girolando 1/2 HOL + 1/2 GIR, filha de VAL-BISSON DOORMAN x REM TORRE (Lactação: 9.685 kg/leite). Possui lactação própria de 3.707 kg (230 dias em aberto). Animal com **avaliação genômica** e Beta-caseína **A2A2**.

Parida de fêmea 1/4 HOL + 3/4 GIR, em 29/09/2020, do touro COROMANDEL FIV CABO VERDE.

Inseminada do touro PROGENESIS POSITIVE, com previsão de parto para Março de 2022.

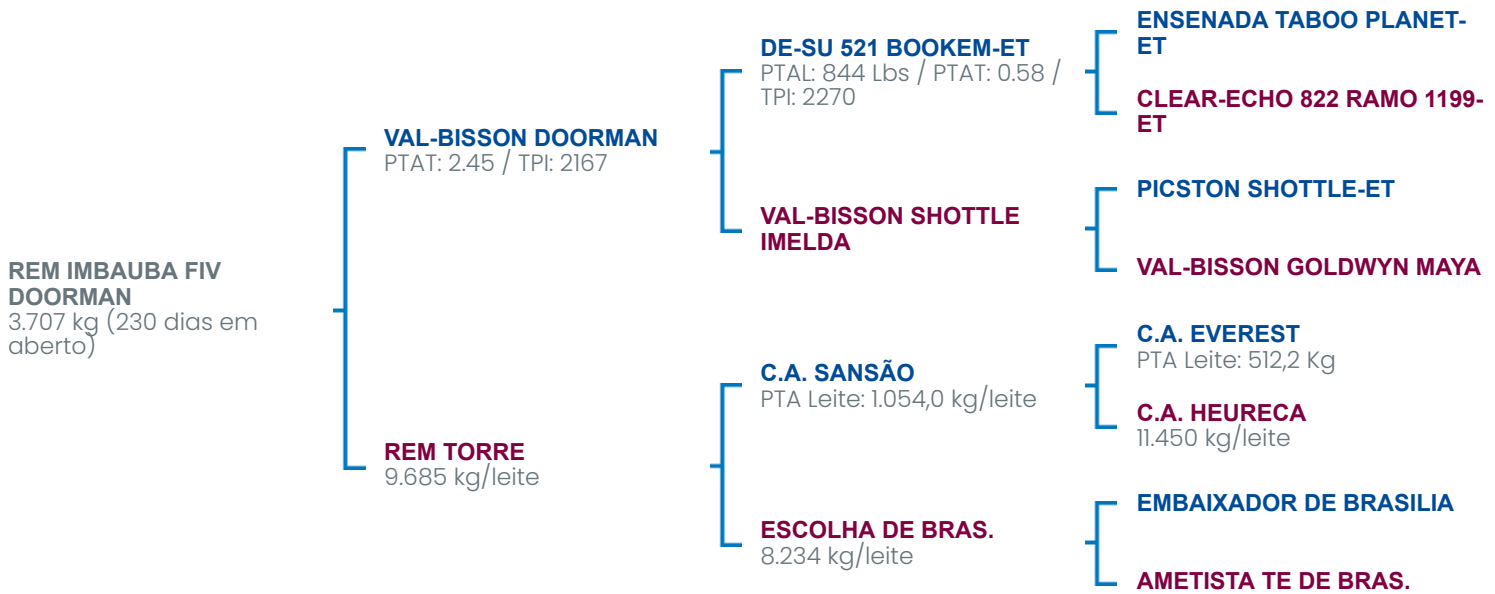

| PMGG      |        |        |       |
|-----------|--------|--------|-------|
|           | Kg     | Dias   | Conf. |
| PTA LEITE | 486 Kg |        | 78 %  |
| PTA IPP   |        | 7 dias | 74 %  |
| PTA IEP   |        | 2 dias | 54 %  |

| AVALIAÇÃO GENÔMICA |        |           |       |
|--------------------|--------|-----------|-------|
|                    | Kg     | Dias      | Conf. |
| GPTA LEITE         | 540 Kg |           | 79 %  |
| GPTA IPP           |        | 6,61 dias | 74 %  |
| GPTA IEP           |        | 2,7 dias  | 56 %  |

| LACTAÇÕES               |                               |
|-------------------------|-------------------------------|
| REM IMBAUBA FIV DOORMAN | 3.707 kg (230 dias em aberto) |
| REM TORRE               | 9.685 kg/leite                |
| ESCOLHA DE BRAS.        | 8.234 kg/leite                |
| C.A. HEURECA            | 11.450 kg/leite               |

ANOTAÇÕES:



# REM ILESA FIV SALOON

REM0407 / 5299-BJ

**SANDY-VALLEY SALOON-ET x REM CANALETA FIV**

VACA GIROLANDO 1/2 HOL + 1/2 GIR

**NASCIMENTO:** 22/07/2018

**SEXO:** Fêmea

**RAÇA:** Girolando

**GRAU DE SANGUE:** 1/2 HOL + 1/2 GIR

**ANIMAL COM AVALIAÇÃO GENÔMICA**

**BETA-CASEÍNA:** A2A2

## COMENTÁRIOS:

**Vaca Girolando 1/2 HOL + 1/2 GIR**, filha de SANDY-VALLEY SALOON-ET x REM CANALETA FIV (Lactação: 5.302 kg/leite). Possui lactação própria de 2.527 kg/leite (106 dias em aberto). Animal com **avaliação genômica** e Beta-caseína **A2A2**.

**Parida** de macho 1/4 HOL + 3/4 GIR, em 31/01/2021, do touro COROMANDEL FIV CABO VERDE.

**Inseminada** do touro PROGENESIS POSITIVE, com previsão de parto para Março de 2022.



**REM ILESA FIV SALOON**  
2.527 kg/leite (106 dias em aberto)

**SANDY-VALLEY SALOON-ET**  
PTAL: 1881 Lbs / PTAT: 2.18 / TPI: 2527

**REM CANALETA FIV**  
5.302 kg/leite

**REGANCREST ALTAIOTA-ET**

**SANDY-VALLEY PLANE SAPPHIRE**

**C.A. SANSÃO**  
PTA Leite: 1.054,0 kg/leite

**REM UMADA**  
5.994 kg/leite

**O-BEE MANFRED JUSTICE-ET**

**REGANCREST ITO ISA**

**ENSENADA TABOO PLANET-ET**

**SANDY-VALLEY BOLT SHEILA-ET**

**C.A. EVEREST**  
PTA Leite: 512,2 Kg

**C.A. HEURECA**  
11.450 kg/leite

**DIAMANTE TE DE BRASILIA**

**ENSEADA DE BRAS.**  
7.867 kg/leite

### PMGG

|           | Kg     | Dias    | Conf. |
|-----------|--------|---------|-------|
| PTA LEITE | 403 Kg |         | 70 %  |
| PTA IPP   |        | -6 dias | 65 %  |
| PTA IEP   |        | 5 dias  | 49 %  |

### AVALIAÇÃO GENÔMICA

|            | Kg     | Dias       | Conf. |
|------------|--------|------------|-------|
| GPTA LEITE | 411 Kg |            | 73 %  |
| GPTA IPP   |        | -9.84 dias | 67 %  |
| GPTA IEP   |        | 4 dias     | 52 %  |

### LACTAÇÕES

|                      |                                     |
|----------------------|-------------------------------------|
| REM ILESA FIV SALOON | 2.527 kg/leite (106 dias em aberto) |
| REM CANALETA FIV     | 5.302 kg/leite                      |
| REM UMADA            | 5.994 kg/leite                      |
| C.A. HEURECA         | 11.450 kg/leite                     |
| ENSEADA DE BRAS.     | 7.867 kg/leite                      |

ANOTAÇÕES:

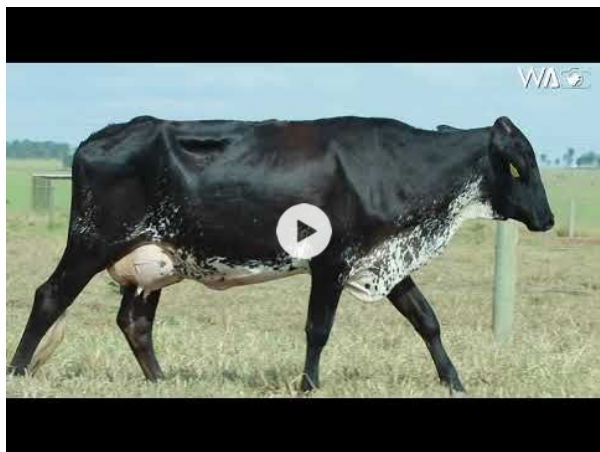

## REM IDEIA FIV BYWAY

REM0409 / 5365-BJ

**OH-RIVER-SYC BYWAY-ET x REM BOSANOVA**

VACA GIROLANDO 1/2 HOL + 1/2 GIR

**NASCIMENTO:** 24/07/2018

**SEXO:** Fêmea

**RAÇA:** Girolando

**GRAU DE SANGUE:** 1/2 HOL + 1/2 GIR

### COMENTÁRIOS:

**Vaca Girolando 1/2 HOL + 1/2 GIR**, filha de OH-RIVER-SYC BYWAY-ET x REM BOSANOVA (Lactação: 4.960 kg/leite). Possui lactação própria de 4.278 kg/leite (232 dias em aberto)..

**Parida** de macho 1/4 HOL + 3/4 GIR, em 27/09/2020, do touro SOBERANO FIV DE BRASÍLIA.

**Prenhez confirmada**, de girolando 3/4 HOL + 1/4 GIR, do touro PEAK HOTLINE-ET, com previsão de parto para Fevereiro de 2022.

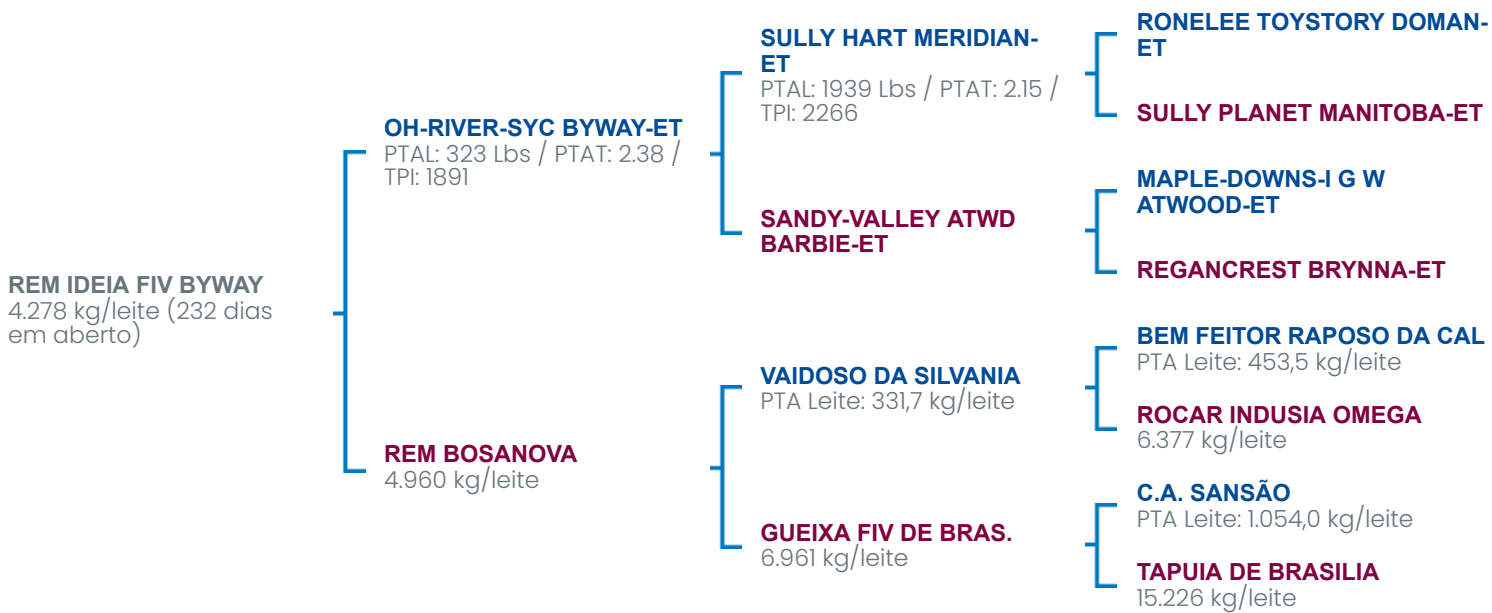

### LACTAÇÕES

|                     |                                     |
|---------------------|-------------------------------------|
| REM IDEIA FIV BYWAY | 4.278 kg/leite (232 dias em aberto) |
| REM BOSANOVA        | 4.960 kg/leite                      |
| GUEIXA FIV DE BRAS. | 6.961 kg/leite                      |
| ROCAR INDUSIA OMEGA | 6.377 kg/leite                      |
| TAPUIA DE BRASILIA  | 15.226 kg/leite                     |

ANOTAÇÕES:



# REM IMPRENSA FIV BOURBON

REM0410 / 5389-BJ

**WA-DEL ABS BOURBON-ET x REM BOSANOVA**

VACA GIROLANDO 1/2 HOL + 1/2 GIR

**NASCIMENTO:** 22/07/2018

**SEXO:** Fêmea

**RAÇA:** Girolando

**GRAU DE SANGUE:** 1/2 HOL + 1/2 GIR

**ANIMAL COM AVALIAÇÃO GENÔMICA**

**BETA-CASEÍNA:** A2A2

## COMENTÁRIOS:

Vaca **Girolando 1/2 HOL + 1/2 GIR**, filha de WA-DEL ABS BOURBON-ET x REM BOSANOVA (Lactação: 4.960 kg/leite). Possui lactação própria de 2.221 kg/leite (97 dias em aberto). Animal com **avaliação genômica** e Beta-caseína **A2A2**.

**Parida** (sem bezerro), em 11/02/2021.

**Prenhez confirmada**, de girolando 3/4 HOL + 1/4 GIR, **sexado de fêmea**, do touro FAIRMONT RIDGELINE-ET, com previsão de parto para Fevereiro de 2022.



**REM IMPRENSA FIV BOURBON**  
2.221 kg/leite (97 dias em aberto)

**WA-DEL ABS BOURBON-ET**  
PTAL: 1763 Lbs / PTAT: 0.44 / TPI: 2451

**REM BOSANOVA**  
4.960 kg/leite

**BACON-HILL MONTROSS-ET**  
PTAL: 2027 Lbs / PTAT: 0.77 / TPI: 2422

**WA-DEL MASSEY BELINDA-ET**

**VAIDOSO DA SILVANIA**  
PTA Leite: 331,7 kg/leite

**GUEIXA FIV DE BRAS.**  
6.961 kg/leite

**MOUNTFIELD SSI DCY MOGUL-ET**  
PTAL: 555 Lbs / PTAT: 1.36 / TPI: 2339  
**UNIQUE-STYLE BOLTON MONEY**

**CO-OP BOSSIDE MASSEY-ET**  
**WA-DEL SUPER BATHSHEBA-ET**

**BEM FEITOR RAPOSO DA CAL**  
PTA Leite: 453,5 kg/leite  
**ROCAR INDUSIA OMEGA**  
6.377 kg/leite

**C.A. SANSÃO**  
PTA Leite: 1.054,0 kg/leite  
**TAPUIA DE BRASILIA**  
15.226 kg/leite

|           | PMGG   |          |       |
|-----------|--------|----------|-------|
|           | Kg     | Dias     | Conf. |
| PTA LEITE | 311 Kg |          | 67 %  |
| PTA IPP   |        | -11 dias | 61 %  |
| PTA IEP   |        | -3 dias  | 61 %  |

|            | AVALIAÇÃO GENÔMICA |            |       |
|------------|--------------------|------------|-------|
|            | Kg                 | Dias       | Conf. |
| GPTA LEITE | 429 Kg             |            | 70 %  |
| GPTA IPP   |                    | -5,41 dias | 64 %  |
| GPTA IEP   |                    | -3,5 dias  | 48 %  |

| LACTAÇÕES                |                                    |
|--------------------------|------------------------------------|
| REM IMPRENSA FIV BOURBON | 2.221 kg/leite (97 dias em aberto) |
| REM BOSANOVA             | 4.960 kg/leite                     |
| GUEIXA FIV DE BRAS.      | 6.961 kg/leite                     |
| ROCAR INDUSIA OMEGA      | 6.377 kg/leite                     |
| TAPUIA DE BRASILIA       | 15.226 kg/leite                    |

ANOTAÇÕES:



# REM INAJA FIV SALOON

REM0411 / 5386-BJ

**SANDY-VALLEY SALOON-ET x REM BULGARIA**

VACA GIROLANDO 1/2 HOL + 1/2 GIR

**NASCIMENTO:** 30/07/2018

**SEXO:** Fêmea

**RAÇA:** Girolando

**GRAU DE SANGUE:** 1/2 HOL + 1/2 GIR

**ANIMAL COM AVALIAÇÃO GENÔMICA**

**BETA-CASEÍNA:** A2A2

## COMENTÁRIOS:

**Vaca Girolando 1/2 HOL + 1/2 GIR**, filha de SANDY-VALLEY SALOON-ET x REM BULGARIA Possui lactação própria de 1.751 kg/leite (75 dias em aberto). Animal com **avaliação genômica** e Beta-caseína **A2A2**.

**Parida** de macho 3/4 HOL + 1/4 GIR, em 03/03/2021, do touro PEAK ALTABLUDEVIL-ET.

**Inseminada** do touro STANTONS COCKPIT, com previsão de parto para Março de 2022.



**REM INAJA FIV SALOON**  
1.751 kg/leite (75 dias em aberto)

**SANDY-VALLEY SALOON-ET**  
PTAL: 1881 Lbs / PTAT: 2.18 / TPI: 2527

**REM BULGARIA**

**REGANCREST ALTAIOTA-ET**

**SANDY-VALLEY PLANE SAPPHIRE**

**VAIDOSO DA SILVANIA**  
PTA Leite: 331,7 kg/leite

**GUEIXA FIV DE BRAS.**  
6.961 kg/leite

**O-BEE MANFRED JUSTICE-ET**

**REGANCREST ITO ISA**

**ENSENADA TABOO PLANET-ET**

**SANDY-VALLEY BOLT SHEILA-ET**

**BEM FEITOR RAPOSO DA CAL**  
PTA Leite: 453,5 kg/leite

**ROCAR INDUSIA OMEGA**  
6.377 kg/leite

**C.A. SANSÃO**  
PTA Leite: 1.054,0 kg/leite

**TAPUIA DE BRASILIA**  
15.226 kg/leite

## AVALIAÇÃO GENÔMICA

|            | Kg     | Dias     | Conf. |
|------------|--------|----------|-------|
| GPTA LEITE | 222 Kg |          | 72 %  |
| GPTA IPP   |        | 9.5 dias | 66 %  |
| GPTA IEP   |        | 0.2 dias | 51 %  |

## LACTAÇÕES

|                      |                                    |
|----------------------|------------------------------------|
| REM INAJA FIV SALOON | 1.751 kg/leite (75 dias em aberto) |
| GUEIXA FIV DE BRAS.  | 6.961 kg/leite                     |
| ROCAR INDUSIA OMEGA  | 6.377 kg/leite                     |
| TAPUIA DE BRASILIA   | 15.226 kg/leite                    |

ANOTAÇÕES:



# REM INDECISA FIV SALOON

REM0412 / 5306-BJ

**SANDY-VALLEY SALOON-ET x REM CANALETA FIV**

VACA GIROLANDO 1/2 HOL + 1/2 GIR

**NASCIMENTO:** 02/08/2018

**SEXO:** Fêmea

**RAÇA:** Girolando

**GRAU DE SANGUE:** 1/2 HOL + 1/2 GIR

**ANIMAL COM AVALIAÇÃO GENÔMICA**

**BETA-CASEÍNA:** A2A2

## COMENTÁRIOS:

**Vaca Girolando 1/2 HOL + 1/2 GIR**, filha de SANDY-VALLEY SALOON-ET x REM CANALETA FIV (Lactação: 5.302 kg/leite). Possui lactação própria de 2.255 kg/leite (100 dias em aberto). Animal com **avaliação genômica** e Beta-caseína **A2A2**.

**Parida de fêmea** 1/4 HOL + 3/4 GIR, em 06/02/2021, do touro COROMANDEL FIV CABO VERDE.

**Inseminada** do touro PROGENESIS POSITIVE, com previsão de parto para Março de 2022.

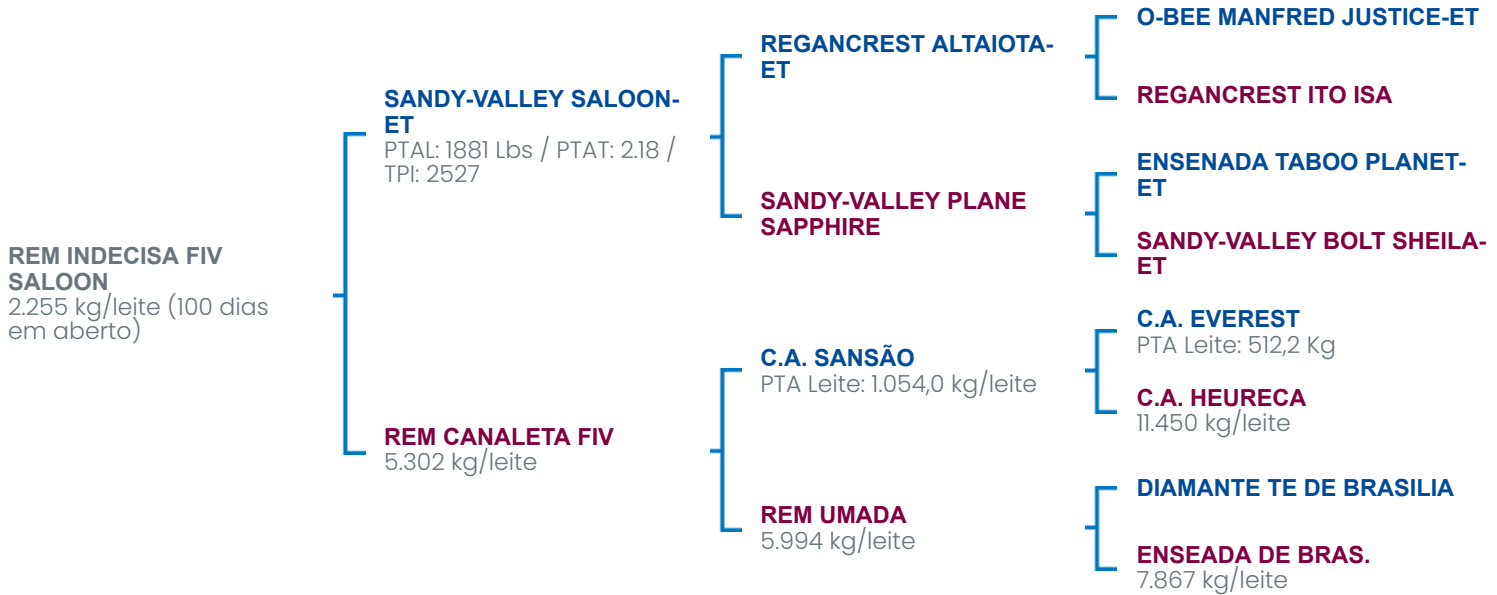

### PMGG

|           | Kg     | Dias     | Conf. |
|-----------|--------|----------|-------|
| PTA LEITE | 139 Kg |          | 69 %  |
| PTA IPP   |        | -25 dias | 63 %  |
| PTA IEP   |        | 5 dias   | 48 %  |

### AVALIAÇÃO GENÔMICA

|            | Kg     | Dias        | Conf. |
|------------|--------|-------------|-------|
| GPTA LEITE | 131 Kg |             | 71 %  |
| GPTA IPP   |        | -21,42 dias | 66 %  |
| GPTA IEP   |        | 4,6 dias    | 51 %  |

### LACTAÇÕES

|                         |                                     |
|-------------------------|-------------------------------------|
| REM INDECISA FIV SALOON | 2.255 kg/leite (100 dias em aberto) |
| REM CANALETA FIV        | 5.302 kg/leite                      |
| REM UMADA               | 5.994 kg/leite                      |
| C.A. HEURECA            | 11.450 kg/leite                     |
| ENSEADA DE BRAS.        | 7.867 kg/leite                      |

ANOTAÇÕES:





# REM IMAGEM FIV SALOON

REM0413 / 5296-BJ

**SANDY-VALLEY SALOON-ET x REM CORONELA FIV**

VACA GIROLANDO 1/2 HOL + 1/2 GIR

**NASCIMENTO:** 02/08/2018

**SEXO:** Fêmea

**RAÇA:** Girolando

**GRAU DE SANGUE:** 1/2 HOL + 1/2 GIR

**ANIMAL COM AVALIAÇÃO GENÔMICA**

**BETA-CASEÍNA:** A2A2

## COMENTÁRIOS:

**Vaca Girolando 1/2 HOL + 1/2 GIR**, filha de SANDY-VALLEY SALOON-ET x REM CORONELA FIV Possui lactação própria de 1.873 kg/leite (104 dias em aberto). Animal com **avaliação genômica** e Beta-caseína **A2A2**.

**Parida** de macho 1/4 HOL + 3/4 GIR, em 02/02/2021, do touro JAGUAR TE DO GAVIAO.

**Inseminada** do touro STANTONS COCKPIT, com previsão de parto para Março de 2022.



**REM IMAGEM FIV SALOON**  
1.873 kg/leite (104 dias em aberto)

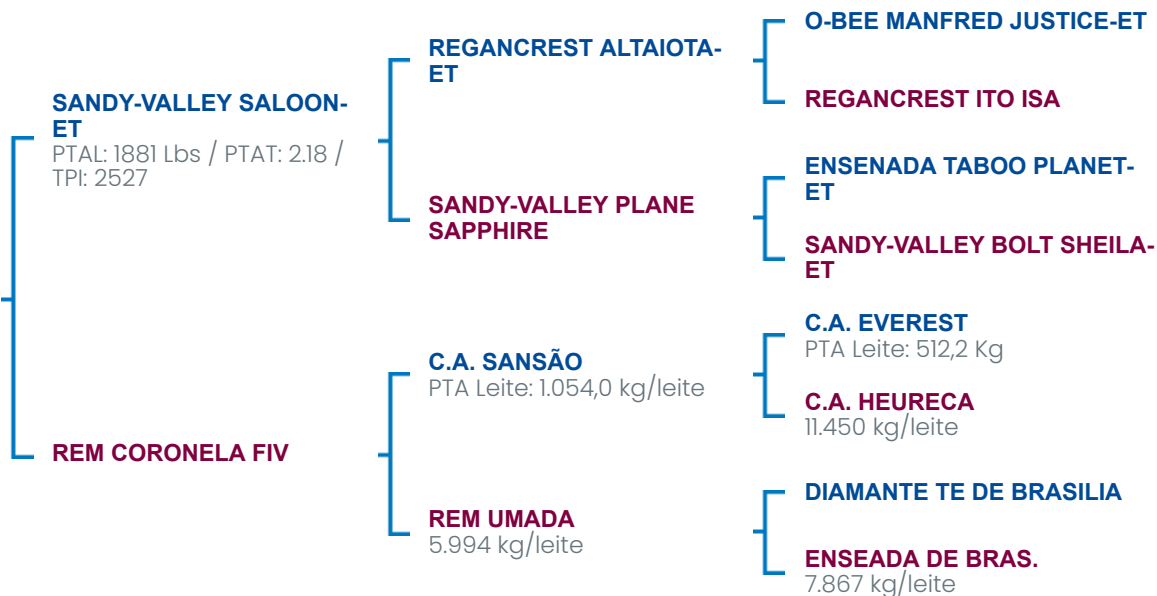

| PMGG      |        |          |       |
|-----------|--------|----------|-------|
|           | Kg     | Dias     | Conf. |
| PTA LEITE | 150 Kg |          | 70 %  |
| PTA IPP   |        | -19 dias | 64 %  |
| PTA IEP   |        | 2 dias   | 48 %  |

| AVALIAÇÃO GENÔMICA |       |             |       |
|--------------------|-------|-------------|-------|
|                    | Kg    | Dias        | Conf. |
| GPTA LEITE         | 65 Kg |             | 72 %  |
| GPTA IPP           |       | -18,66 dias | 66 %  |
| GPTA IEP           |       | 2,7 dias    | 52 %  |

| LACTAÇÕES             |                                     |
|-----------------------|-------------------------------------|
| REM IMAGEM FIV SALOON | 1.873 kg/leite (104 dias em aberto) |
| REM UMADA             | 5.994 kg/leite                      |
| C.A. HEURECA          | 11.450 kg/leite                     |
| ENSEADA DE BRAS.      | 7.867 kg/leite                      |

ANOTAÇÕES:



## REM INSTA FIV MONTROSS

REM0422 / 5298-BJ

**BACON-HILL MONTROSS-ET x REM BILHETE FIV**

VACA GIROLANDO 1/2 HOL + 1/2 GIR

**NASCIMENTO:** 31/08/2018

**SEXO:** Fêmea

**RAÇA:** Girolando

**GRAU DE SANGUE:** 1/2 HOL + 1/2 GIR

### COMENTÁRIOS:

**Vaca Girolando 1/2 HOL + 1/2 GIR**, filha de BACON-HILL MONTROSS-ET x REM BILHETE FIV (Lactação: 6.125 kg/leite). Possui lactação própria de 2.104 kg/leite (104 dias em aberto)..

**Parida** de macho 1/4 HOL + 3/4 GIR, em 02/02/2021, do touro IVÃ FIV DE BRASÍLIA.

**Inseminada** do touro FULMINANTE FIV CAL, com previsão de parto para Março de 2022.

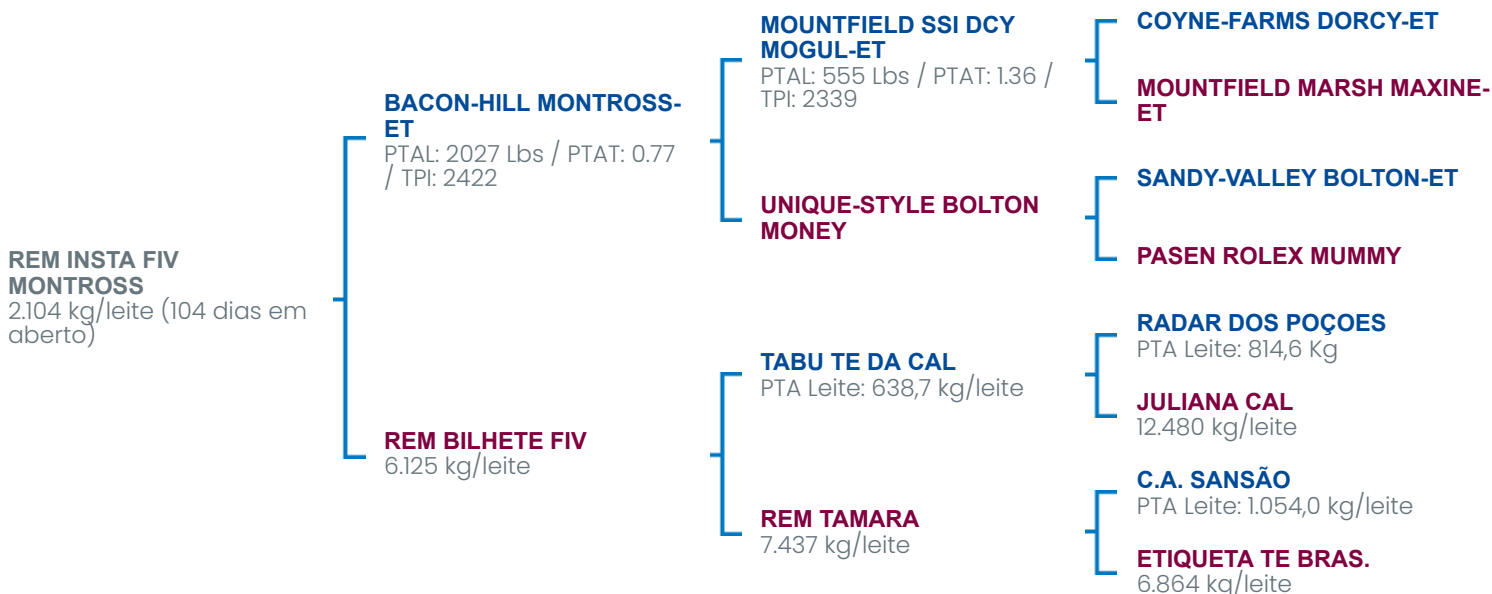

### LACTAÇÕES

|                        |                                     |
|------------------------|-------------------------------------|
| REM INSTA FIV MONTROSS | 2.104 kg/leite (104 dias em aberto) |
| REM BILHETE FIV        | 6.125 kg/leite                      |
| REM TAMARA             | 7.437 kg/leite                      |
| JULIANA CAL            | 12.480 kg/leite                     |
| ETIQUETA TE BRAS.      | 6.864 kg/leite                      |

ANOTAÇÕES:



## REM IMPIA FIV MONTROSS

REM0451 / 5305-BJ

**BACON-HILL MONTROSS-ET x GRECIA DE BRAS.**

VACA GIROLANDO 1/2 HOL + 1/2 GIR

**NASCIMENTO:** 15/12/2018

**SEXO:** Fêmea

**RAÇA:** Girolando

**GRAU DE SANGUE:** 1/2 HOL + 1/2 GIR

### COMENTÁRIOS:

**Vaca Girolando 1/2 HOL + 1/2 GIR**, filha de BACON-HILL MONTROSS-ET x GRECIA DE BRAS. (Lactação: 8.684 kg/leite). Possui lactação própria de 1.581 kg/leite (99 dias em aberto)..

**Parida** de macho 1/4 HOL + 3/4 GIR, em 07/02/2021, do touro COROMANDEL FIV CABO VERDE.

**Inseminada** do touro PROGENESIS POSITIVE, com previsão de parto para Março de 2022.

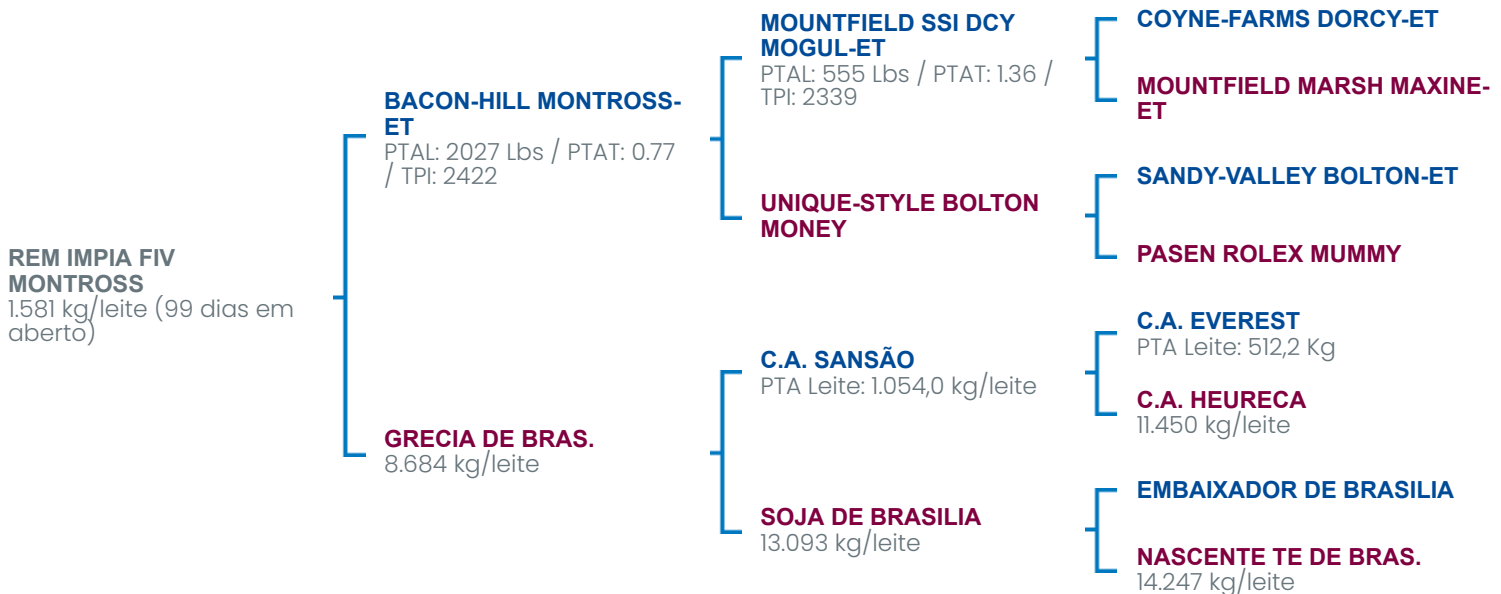

### LACTAÇÕES

|                        |                                    |
|------------------------|------------------------------------|
| REM IMPIA FIV MONTROSS | 1.581 kg/leite (99 dias em aberto) |
| GRECIA DE BRAS.        | 8.684 kg/leite                     |
| SOJA DE BRASILIA       | 13.093 kg/leite                    |
| C.A. HEURECA           | 11.450 kg/leite                    |
| NASCENTE TE DE BRAS.   | 14.247 kg/leite                    |

ANOTAÇÕES: \_\_\_\_\_



# REM INFANTA FIV MONTROSS

REM0454 / 5303-BJ

**BACON-HILL MONTROSS-ET x GRECIA DE BRAS.**

VACA GIROLANDO 1/2 HOL + 1/2 GIR

**NASCIMENTO:** 22/12/2018

**SEXO:** Fêmea

**RAÇA:** Girolando

**GRAU DE SANGUE:** 1/2 HOL + 1/2 GIR

## COMENTÁRIOS:

**Vaca Girolando 1/2 HOL + 1/2 GIR**, filha de BACON-HILL MONTROSS-ET x GRECIA DE BRAS. (Lactação: 8.684 kg/leite). Possui lactação própria de 1.480 kg/leite (93 dias em aberto)..

**Parida de fêmea** 3/4 HOL + 1/4 GIR, em 13/02/2021, do touro MR MOGUL DENVER 1426-ET.

**Prenhez confirmada**, de girolando 3/4 HOL + 1/4 GIR, **sexado de fêmea**, do touro FAIRMONT RIDGELINE-ET, com previsão de parto para Fevereiro de 2022.

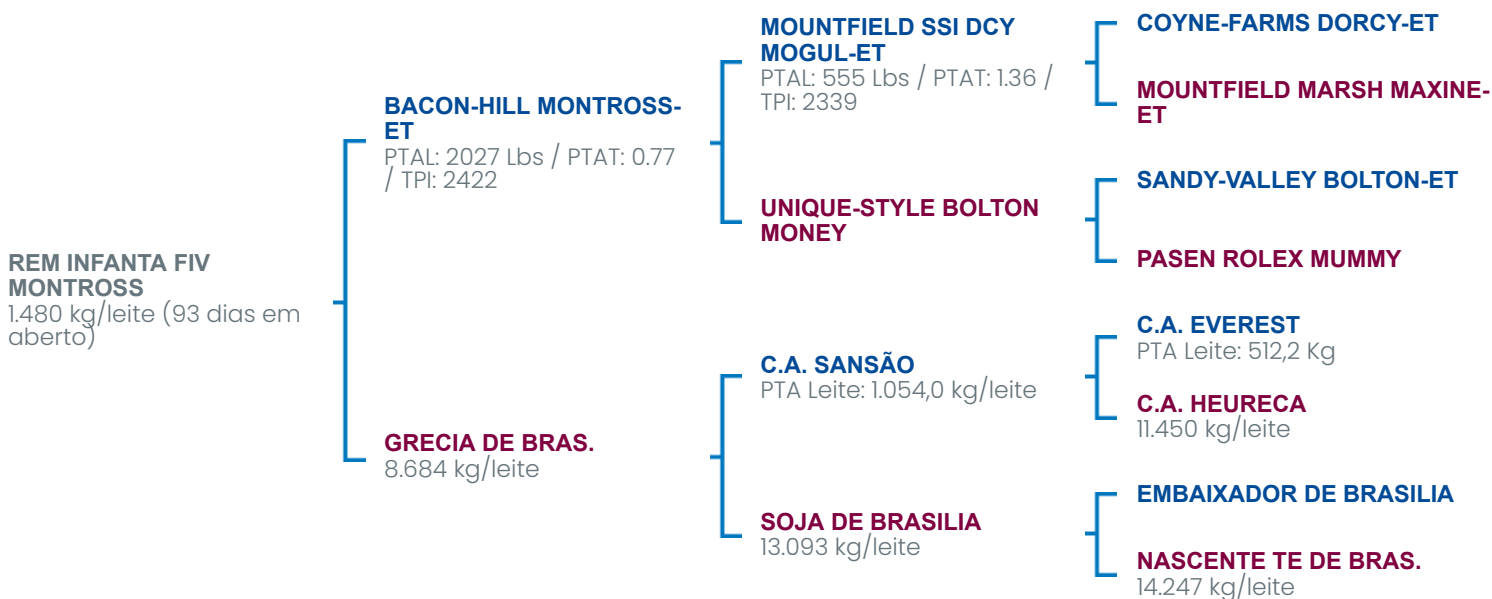

## LACTAÇÕES

|                          |                                    |
|--------------------------|------------------------------------|
| REM INFANTA FIV MONTROSS | 1.480 kg/leite (93 dias em aberto) |
| GRECIA DE BRAS.          | 8.684 kg/leite                     |
| SOJA DE BRASILIA         | 13.093 kg/leite                    |
| C.A. HEURECA             | 11.450 kg/leite                    |
| NASCENTE TE DE BRAS.     | 14.247 kg/leite                    |

ANOTAÇÕES: \_\_\_\_\_

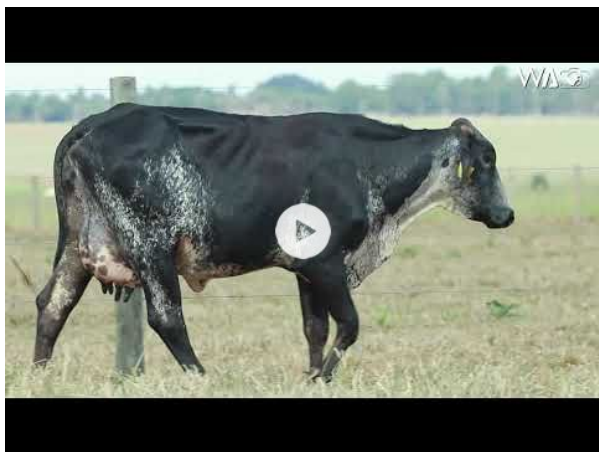

## REM JOVITA FIV FORTUNE

REM0456 / 5377-BJ

**PROGENESIS FORTUNE x CELESTIAL VILLEFORT**

VACA GIROLANDO 1/2 HOL + 1/2 GIR

**NASCIMENTO:** 09/01/2019

**SEXO:** Fêmea

**RAÇA:** Girolando

**GRAU DE SANGUE:** 1/2 HOL + 1/2 GIR

### COMENTÁRIOS:

**Vaca Girolando 1/2 HOL + 1/2 GIR**, filha de PROGENESIS FORTUNE x CELESTIAL VILLEFORT (Lactação: 4.360 kg/leite). Possui lactação própria de 1.153 kg/leite (75 dias em aberto)..

**Parida de embrião, fêmea** 1/2 HOL + 1/2 GIR, em 03/03/2021, do acasalamento TJR DUKE DAWSON-ET TC TR x REM BOSANOVA (Lactação: 4.960 kg/leite).

**Prenhez confirmada**, de girolando 3/4 HOL + 1/4 GIR, do touro PEAK HOTLINE-ET, com previsão de parto para Fevereiro de 2022.

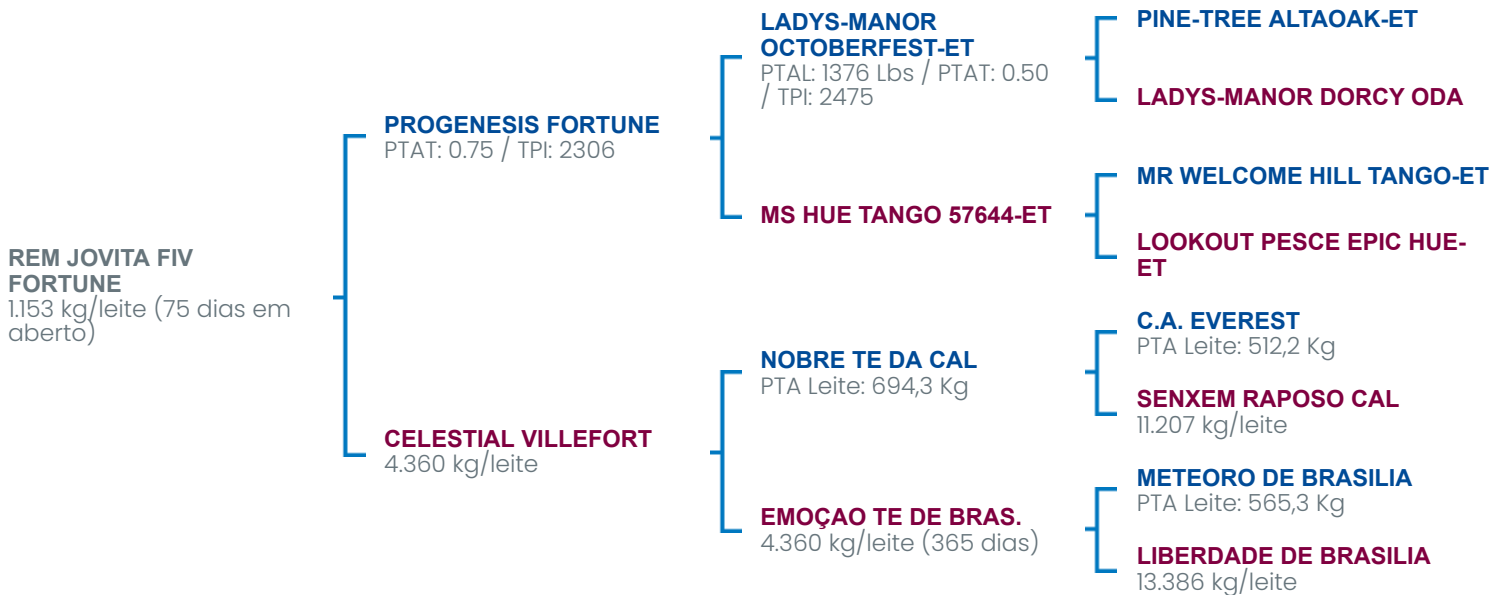

### LACTAÇÕES

|                        |                                    |
|------------------------|------------------------------------|
| REM JOVITA FIV FORTUNE | 1.153 kg/leite (75 dias em aberto) |
| CELESTIAL VILLEFORT    | 4.360 kg/leite                     |
| EMOÇÃO TE DE BRAS.     | 4.360 kg/leite (365 dias)          |
| SENXEM RAPOSO CAL      | 11.207 kg/leite                    |
| LIBERDADE DE BRASILIA  | 13.386 kg/leite                    |

ANOTAÇÕES:

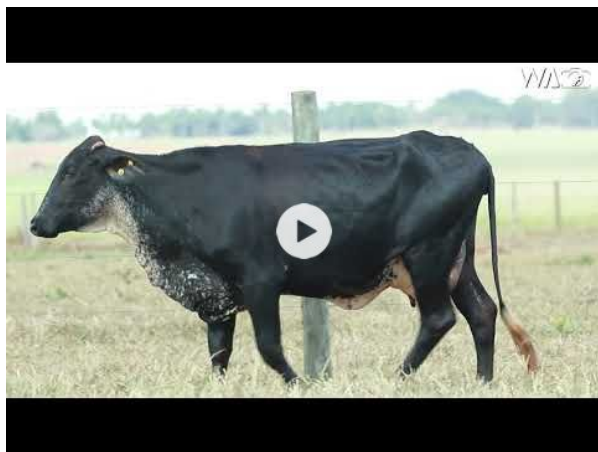

# REM JEITOSA FIV MONTROSS

REM0458 / 5378-BJ

**BACON-HILL MONTROSS-ET x CAPRICHADA FIV CABEC. DO PRATA**

VACA GIROLANDO 1/2 HOL + 1/2 GIR

**NASCIMENTO:** 21/01/2019

**SEXO:** Fêmea

**RAÇA:** Girolando

**GRAU DE SANGUE:** 1/2 HOL + 1/2 GIR

## COMENTÁRIOS:

**Vaca Girolando 1/2 HOL + 1/2 GIR**, filha de BACON-HILL MONTROSS-ET x CAPRICHADA FIV CABEC. DO PRATA (Lactação: 6.043 kg/leite). Possui lactação própria de 1.073 kg/leite (82 dias em aberto)..

**Parida** (sem bezerro), em 24/02/2021.

**Inseminada** do touro PICASSO FIV 2B, com previsão de parto para Março de 2022.

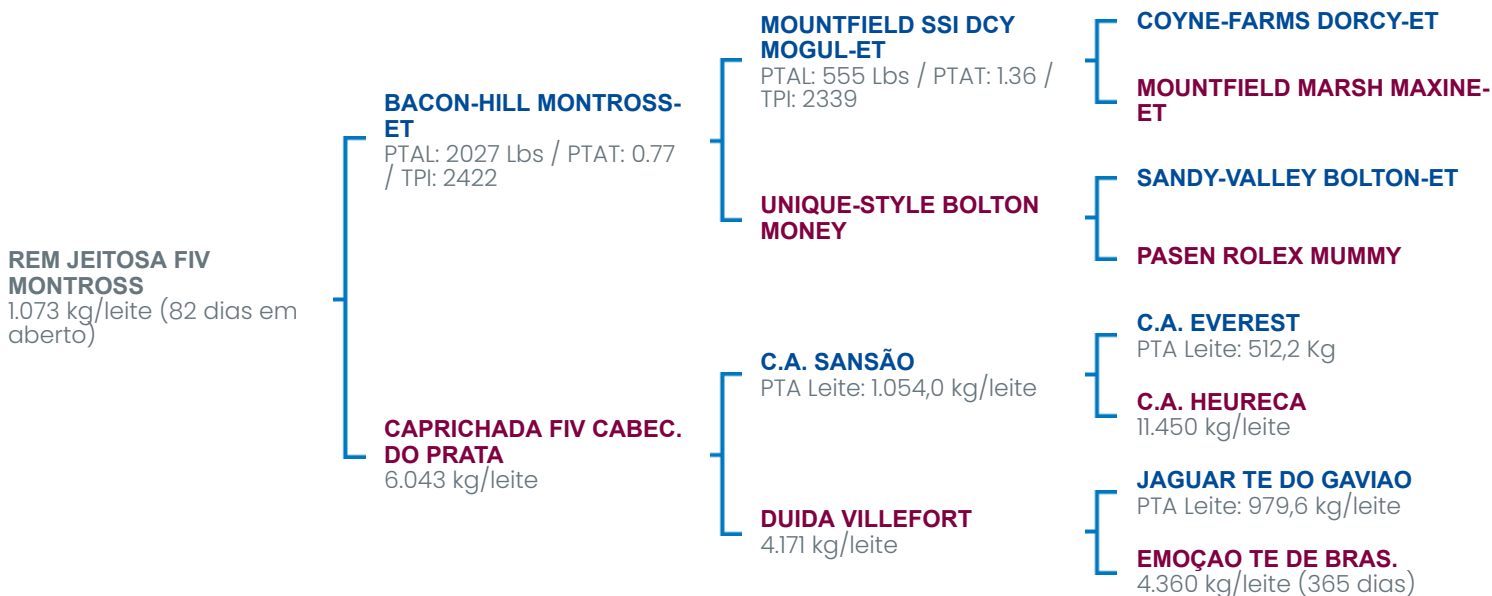

## LACTAÇÕES

|                                |                                    |
|--------------------------------|------------------------------------|
| REM JEITOSA FIV MONTROSS       | 1.073 kg/leite (82 dias em aberto) |
| CAPRICHADA FIV CABEC. DO PRATA | 6.043 kg/leite                     |
| DUIDA VILLEFORT                | 4.171 kg/leite                     |
| C.A. HEURECA                   | 11.450 kg/leite                    |
| EMOÇÃO TE DE BRAS.             | 4.360 kg/leite (365 dias)          |

ANOTAÇÕES:

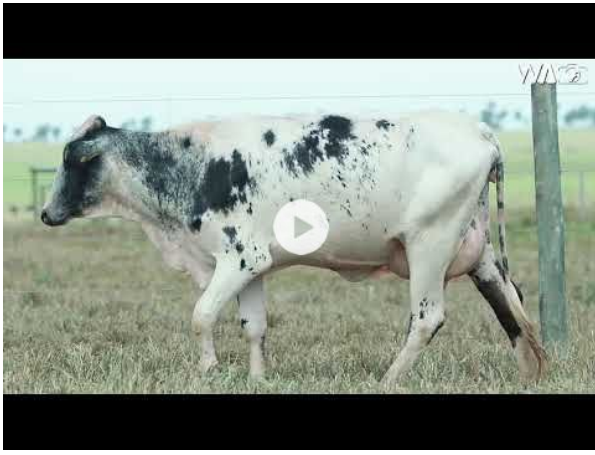

# REM JEITOSA FIV MODESTY

REM0474 / 5304-BJ

**BACON-HILL PETY MODESTY-ET x REM BISNAGA FIV**

VACA GIROLANDO 1/2 HOL + 1/2 GIR

**NASCIMENTO:** 07/02/2019

**SEXO:** Fêmea

**RAÇA:** Girolando

**GRAU DE SANGUE:** 1/2 HOL + 1/2 GIR

## COMENTÁRIOS:

**Vaca Girolando 1/2 HOL + 1/2 GIR**, filha de BACON-HILL PETY MODESTY-ET x REM BISNAGA FIV (Lactação: 6.670 kg/leite). Possui lactação própria de 1.563 kg/leite (104 dias em aberto)..

**Parida de fêmea** 1/4 HOL + 3/4 GIR, em 02/02/2021, do touro C.A. SANSÃO.

**Inseminada** do touro DOBLO JMMA, com previsão de parto para Março de 2022.

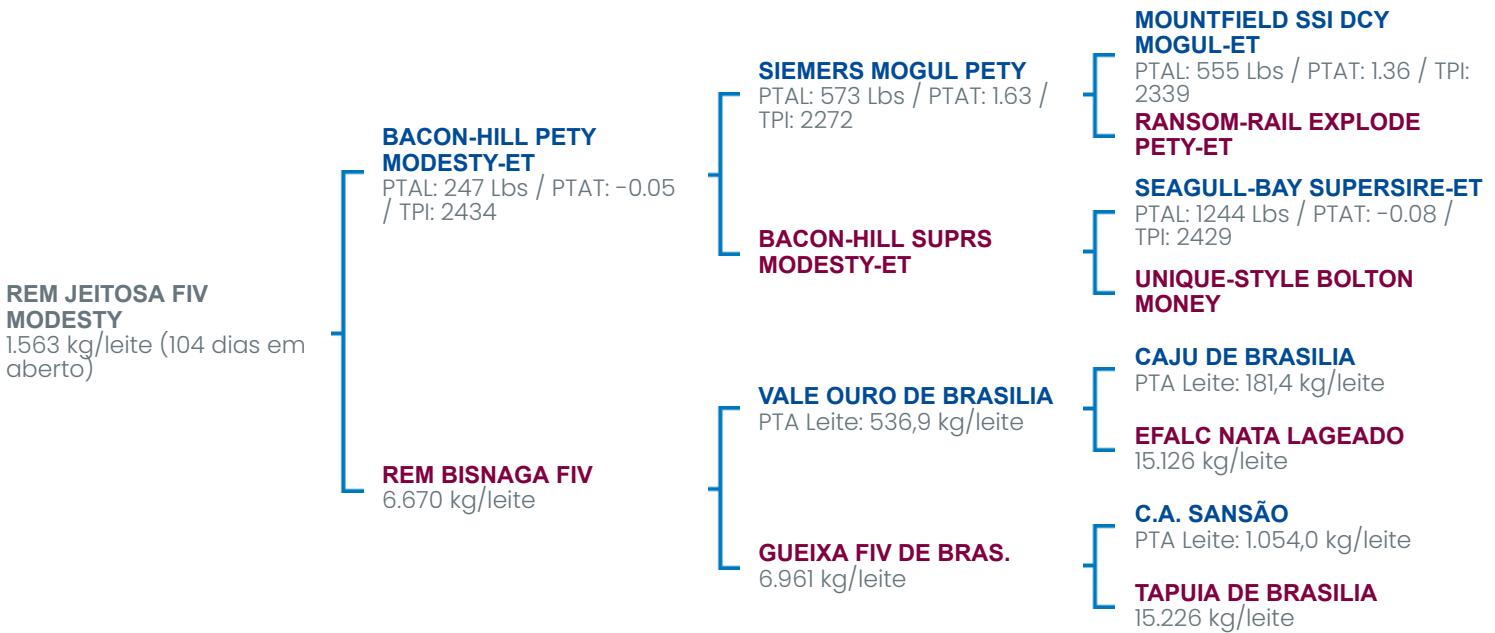

## LACTAÇÕES

|                         |                                     |
|-------------------------|-------------------------------------|
| REM JEITOSA FIV MODESTY | 1.563 kg/leite (104 dias em aberto) |
| REM BISNAGA FIV         | 6.670 kg/leite                      |
| GUEIXA FIV DE BRAS.     | 6.961 kg/leite                      |
| EFALC NATA LAGEADO      | 15.126 kg/leite                     |
| TAPUIA DE BRASILIA      | 15.226 kg/leite                     |

ANOTAÇÕES:



# REM JASMINI FIV FORTUNE

REM0489 / 5393-BJ

**PROGENESIS FORTUNE x BARBARA TE DE BRAS.**

NOVILHA GIROLANDO 1/2 HOL + 1/2 GIR

**NASCIMENTO:** 06/04/2019

**SEXO:** Fêmea

**RAÇA:** Girolando

**GRAU DE SANGUE:** 1/2 HOL + 1/2 GIR

## COMENTÁRIOS:

**Novilha Girolando 1/2 HOL + 1/2 GIR**, filha de PROGENESIS FORTUNE x BARBARA TE DE BRAS. (Lactação: 7.656 kg/leite). Possui lactação própria de 993 kg/leite (86 dias em aberto)..

**Parida de embrião, fêmea** 1/2 HOL + 1/2 GIR, em 20/02/2021, do acasalamento TJR DUKE DAWSON-ET TC TR x REM BOSANOVA (Lactação: 4.960 kg/leite).

**Prenhez confirmada**, de girolando 3/4 HOL + 1/4 GIR, **sexado de fêmea**, do touro FAIRMONT RIDGELINE-ET, com previsão de parto para Fevereiro de 2022.

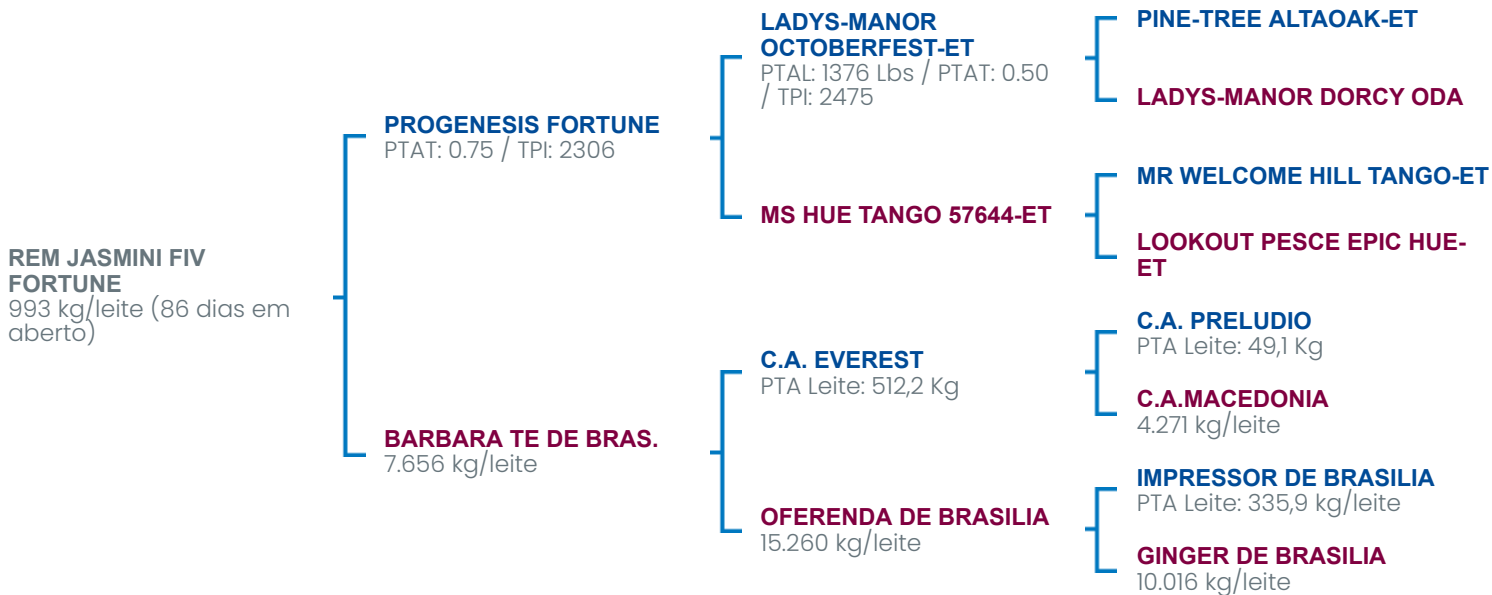

## LACTAÇÕES

|                         |                                  |
|-------------------------|----------------------------------|
| REM JASMINI FIV FORTUNE | 993 kg/leite (86 dias em aberto) |
| BARBARA TE DE BRAS.     | 7.656 kg/leite                   |
| OFERENDA DE BRASILIA    | 15.260 kg/leite                  |
| C.A.MACEDONIA           | 4.271 kg/leite                   |
| GINGER DE BRASILIA      | 10.016 kg/leite                  |

ANOTAÇÕES:



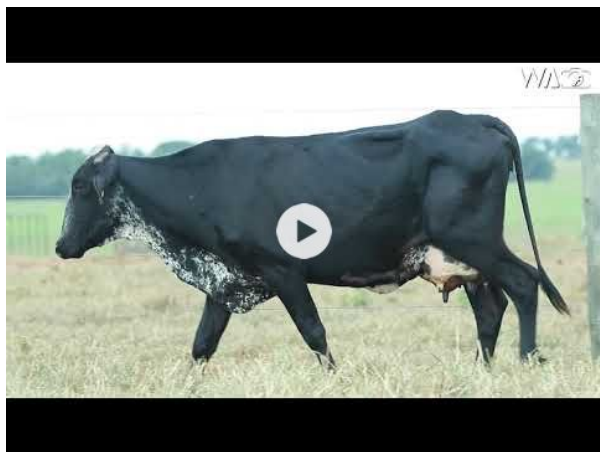

# ILHA FIV SALOON CABEC. DO PRATA

SELL0149 / 6317-BD

**SANDY-VALLEY SALOON-ET x JARANA DE BRAS.**

VACA GIROLANDO 1/2 HOL + 1/2 GIR

**NASCIMENTO:** 12/01/2018

**SEXO:** Fêmea

**RAÇA:** Girolando

**GRAU DE SANGUE:** 1/2 HOL + 1/2 GIR

**ANIMAL COM AVALIAÇÃO GENÔMICA**

**BETA-CASEÍNA:** A2A2

## COMENTÁRIOS:

**Vaca Girolando 1/2 HOL + 1/2 GIR**, filha de SANDY-VALLEY SALOON-ET x JARANA DE BRAS. (Lactação: 5.425 kg/leite). Possui lactação própria de 6.008 kg/leite (355 dias em aberto). Animal com **avaliação genômica** e Beta-caseína **A2A2**.

**Parida** (sem bezerro).

**Prenhez confirmada**, de girolando 3/4 HOL + 1/4 GIR, do touro PEAK ALTAGOPRO-ET, com previsão de parto para Setembro de 2021.

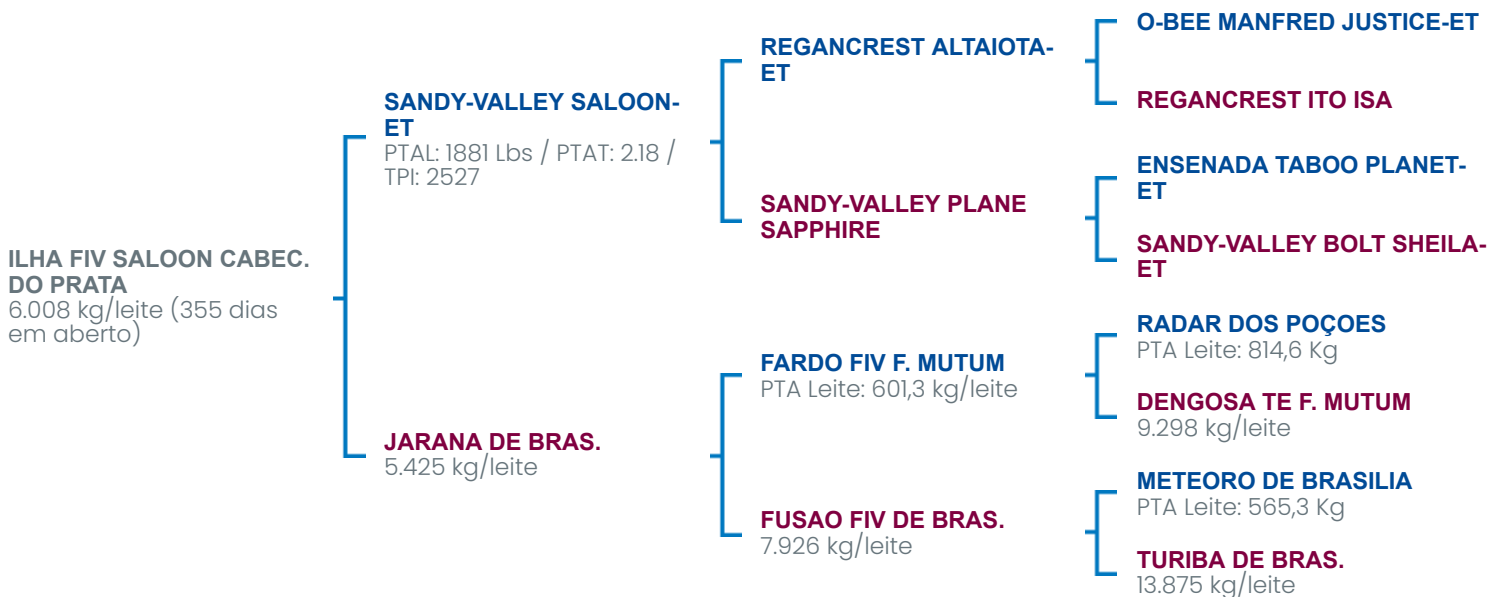

| PMGG      |        |         |       |
|-----------|--------|---------|-------|
|           | Kg     | Dias    | Conf. |
| PTA LEITE | 394 Kg |         | 68 %  |
| PTA IPP   |        | -6 dias | 63 %  |
| PTA IEP   |        | 0 dias  | 47 %  |

| AVALIAÇÃO GENÔMICA |        |          |       |
|--------------------|--------|----------|-------|
|                    | Kg     | Dias     | Conf. |
| GPTA LEITE         | 388 Kg |          | 71 %  |
| GPTA IPP           |        | 0,4 dias | 65 %  |
| GPTA IEP           |        | 1 dias   | 50 %  |

| LACTAÇÕES                       |                                     |
|---------------------------------|-------------------------------------|
| ILHA FIV SALOON CABEC. DO PRATA | 6.008 kg/leite (355 dias em aberto) |
| JARANA DE BRAS.                 | 5.425 kg/leite                      |
| FUSAO FIV DE BRAS.              | 7.926 kg/leite                      |
| DENGOSA TE F. MUTUM             | 9.298 kg/leite                      |
| TURIBA DE BRAS.                 | 13.875 kg/leite                     |

ANOTAÇÕES:



# INDEPENDENCIA FIV BYWAY CABEC. DO PRATA

SELL0168 / 6305-BD

**OH-RIVER-SYC BYWAY-ET x INJEÇÃO DE BRAS.**

VACA GIROLANDO 1/2 HOL + 1/2 GIR

**NASCIMENTO:** 04/03/2018

**SEXO:** Fêmea

**RAÇA:** Girolando

**GRAU DE SANGUE:** 1/2 HOL + 1/2 GIR

**ANIMAL COM AVALIAÇÃO GENÔMICA**

**BETA-CASEÍNA:** A2A2

## COMENTÁRIOS:

**Vaca Girolando 1/2 HOL + 1/2 GIR**, filha de OH-RIVER-SYC BYWAY-ET x INJEÇÃO DE BRAS. (Lactação: 5.262 kg/leite). Possui lactação própria de 1.373 kg/leite (90 dias em aberto). Animal com **avaliação genômica** e Beta-caseína **A2A2**.

**Parida de fêmea** 3/4 HOL + 1/4 GIR, em 16/02/2021, do touro MR MOGUL DENVER 1426-ET.

**Prenhez confirmada**, de girolando 3/4 HOL + 1/4 GIR, **sexado de fêmea**, do touro FAIRMONT RIDGELINE-ET, com previsão de parto para Fevereiro de 2022.



**INDEPENDENCIA FIV BYWAY CABEC. DO PRATA**  
1.373 kg/leite (90 dias em aberto)

**OH-RIVER-SYC BYWAY-ET**  
PTAL: 323 Lbs / PTAT: 2.38 / TPI: 1891

**INJEÇÃO DE BRAS.**  
5.262 kg/leite

**SULLY HART MERIDIAN-ET**  
PTAL: 1939 Lbs / PTAT: 2.15 / TPI: 2266

**SANDY-VALLEY ATWD BARBIE-ET**

**C.A. SANSÃO**  
PTA Leite: 1.054,0 kg/leite

**FIGURA DE BRASILIA**

**RONELEE TOYSTORY DOMAN-ET**

**SULLY PLANET MANITOBA-ET**

**MAPLE-DOWNS-I G W ATWOOD-ET**

**REGANCREST BRYNNA-ET**

**C.A. EVEREST**  
PTA Leite: 512,2 Kg

**C.A. HEURECA**  
11.450 kg/leite

**METEORO DE BRASILIA**  
PTA Leite: 565,3 Kg

**BOSSA NOVA TE BRAS.**  
10.941 kg/leite

### AVALIAÇÃO GENÔMICA

|            | Kg     | Dias      | Conf. |
|------------|--------|-----------|-------|
| GPTA LEITE | 372 Kg |           | 78 %  |
| GPTA IPP   |        | 2,39 dias | 74 %  |
| GPTA IEP   |        | 0,4 dias  | 56 %  |

### LACTAÇÕES

|   |                                    |
|---|------------------------------------|
| INDEPENDENCIA FIV BYWAY CABEC. DO PRATA | 1.373 kg/leite (90 dias em aberto) |
| INJEÇÃO DE BRAS.                        | 5.262 kg/leite                     |
| C.A. HEURECA                            | 11.450 kg/leite                    |
| BOSSA NOVA TE BRAS.                     | 10.941 kg/leite                    |

ANOTAÇÕES:



# INQUIETA FIV BYWAY CABEC. DO PRATA

SELL0180 / 6326-BD

**OH-RIVER-SYC BYWAY-ET x DUIDA VILLEFORT**

VACA GIROLANDO 1/2 HOL + 1/2 GIR

**NASCIMENTO:** 15/03/2018

**SEXO:** Fêmea

**RAÇA:** Girolando

**GRAU DE SANGUE:** 1/2 HOL + 1/2 GIR

**ANIMAL COM AVALIAÇÃO GENÔMICA**

**BETA-CASEÍNA:** A2A2

## COMENTÁRIOS:

**Vaca Girolando 1/2 HOL + 1/2 GIR**, filha de OH-RIVER-SYC BYWAY-ET x DUIDA VILLEFORT (Lactação: 4.171 kg/leite). Possui lactação própria de 1.480 kg/leite (78 dias em aberto). Animal com **avaliação genômica** e Beta-caseína **A2A2**.

**Parida** de macho 1/4 HOL + 3/4 GIR, em 20/02/2021, do touro GABARITO AVLA.

**Inseminada** do touro STANTONS COCKPIT, com previsão de parto para Março de 2022.



**INQUIETA FIV BYWAY CABEC. DO PRATA**  
1.480 kg/leite (78 dias em aberto)

**OH-RIVER-SYC BYWAY-ET**  
PTAL: 323 Lbs / PTAT: 2.38 / TPI: 1891

**DUIDA VILLEFORT**  
4.171 kg/leite

**SULLY HART MERIDIAN-ET**  
PTAL: 1939 Lbs / PTAT: 2.15 / TPI: 2266

**SANDY-VALLEY ATWD BARBIE-ET**

**JAGUAR TE DO GAVIAO**  
PTA Leite: 979,6 kg/leite

**EMOÇÃO TE DE BRAS.**  
4.360 kg/leite (365 dias)

**RONELEE TOYSTORY DOMAN-ET**

**SULLY PLANET MANITOBA-ET**

**MAPLE-DOWNS-I G W ATWOOD-ET**

**REGANCREST BRYNNA-ET**

**S.C. UACAI JAGUAR**  
PTA Leite: 417 kg/leite

**UMIDADE CAL**  
5.694 kg/leite

**METEORO DE BRASILIA**  
PTA Leite: 565,3 Kg

**LIBERDADE DE BRASILIA**  
13.386 kg/leite

### AVALIAÇÃO GENÔMICA

|            | Kg     | Dias       | Conf. |
|------------|--------|------------|-------|
| GPTA LEITE | 244 Kg |            | 77 %  |
| GPTA IPP   |        | -8,98 dias | 72 %  |
| GPTA IEP   |        | -0,6 dias  | 53 %  |

### LACTAÇÕES

|                                    |                                    |
|------------------------------------|------------------------------------|
| INQUIETA FIV BYWAY CABEC. DO PRATA | 1.480 kg/leite (78 dias em aberto) |
| DUIDA VILLEFORT                    | 4.171 kg/leite                     |
| EMOÇÃO TE DE BRAS.                 | 4.360 kg/leite (365 dias)          |
| UMIDADE CAL                        | 5.694 kg/leite                     |
| LIBERDADE DE BRASILIA              | 13.386 kg/leite                    |

ANOTAÇÕES:



# INTRIGANTE CABEC. DO PRATA

SELL0188 / 9378-BM

**GILLETE SPEAKER x DISCIPLINA FIV CAL**

VACA GIROLANDO 1/2 HOL + 1/2 GIR

**NASCIMENTO:** 08/06/2018

**SEXO:** Fêmea

**RAÇA:** Girolando

**GRAU DE SANGUE:** 1/2 HOL + 1/2 GIR

## COMENTÁRIOS:

**Vaca Girolando 1/2 HOL + 1/2 GIR**, filha de GILLETE SPEAKER x DISCIPLINA FIV CAL (Lactação: 4.188 kg/leite). Possui lactação própria de 2.872 kg/leite (169 dias em aberto)..

**Parida de fêmea** 1/4 HOL + 3/4 GIR, em 29/11/2020, do touro SOBERANO FIV DE BRASÍLIA.

**Inseminada** do touro FULMINANTE FIV CAL, com previsão de parto para Março de 2022.

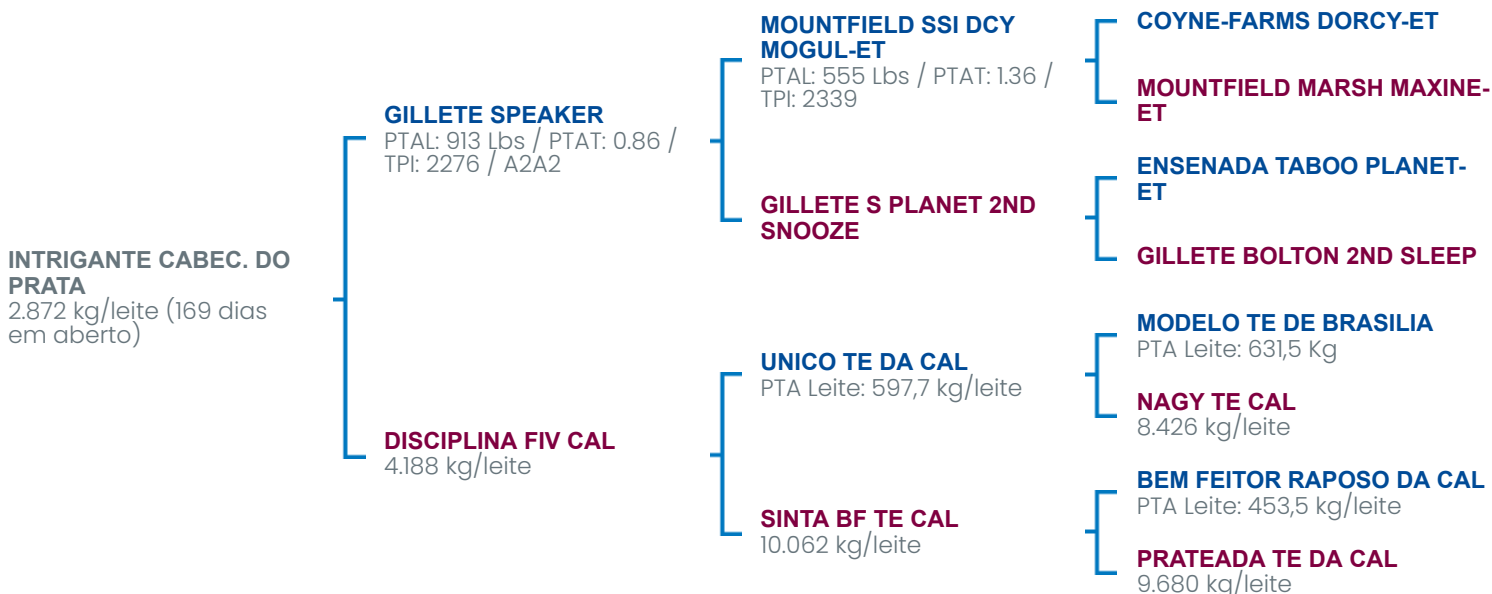

## LACTAÇÕES

|                            |                                     |
|----------------------------|-------------------------------------|
| INTRIGANTE CABEC. DO PRATA | 2.872 kg/leite (169 dias em aberto) |
| DISCIPLINA FIV CAL         | 4.188 kg/leite                      |
| SINTA BF TE CAL            | 10.062 kg/leite                     |
| NAGY TE CAL                | 8.426 kg/leite                      |
| PRATEADA TE DA CAL         | 9.680 kg/leite                      |

ANOTAÇÕES:



## REM IGUANA

SELL0363 / 6328-BD

VACA GIROLANDO LIVRO ABERTO (LA) - 1/2 HOL + 1/2 GIR

**NASCIMENTO:** 24/09/2017

**SEXO:** Fêmea

**RAÇA:** Girolando

**GRAU DE SANGUE:** LIVRO ABERTO (LA) - 1/2 HOL + 1/2 GIR

**ANIMAL COM AVALIAÇÃO GENÔMICA**

**BETA-CASEÍNA:** A2A2

### COMENTÁRIOS:

**Vaca Girolando LIVRO ABERTO (LA) - 1/2 HOL + 1/2 GIR** Possui lactação própria de 5.244 kg/leite (239 dias em aberto). Animal com **avaliação genômica** e Beta-caseína **A2A2**.

**Parida** de macho 1/4 HOL + 3/4 GIR, em 20/09/2020, do touro IVÃ FIV DE BRASÍLIA.

**Prenha de embrião** girolando 1/2 HOL + 1/2 GIR, **sexado de fêmea** do acasalamento CLAYNOOK ZASBERILLA x REM CAMUNDONGO FIV (Lactação: 6.771 kg/leite), com previsao de parto para Agosto de 2021.



**REM IGUANA**  
5.244 kg/leite (239 dias em aberto)

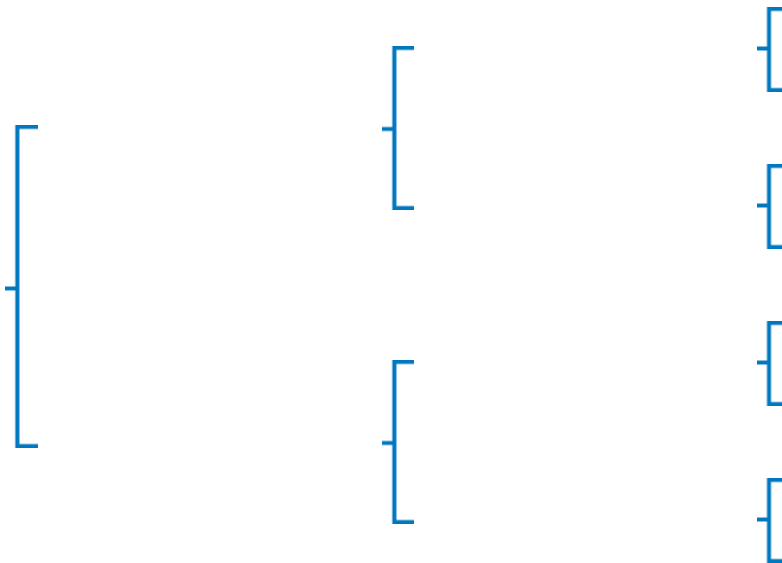

### AVALIAÇÃO GENÔMICA

|            | Kg     | Dias       | Conf. |
|------------|--------|------------|-------|
| GPTA LEITE | 249 Kg |            | 72 %  |
| GPTA IPP   |        | -9,38 dias | 65 %  |
| GPTA IEP   |        | -0,2 dias  | 49 %  |

### LACTAÇÕES

REM IGUANA 5.244 kg/leite (239 dias em aberto)

ANOTAÇÕES:

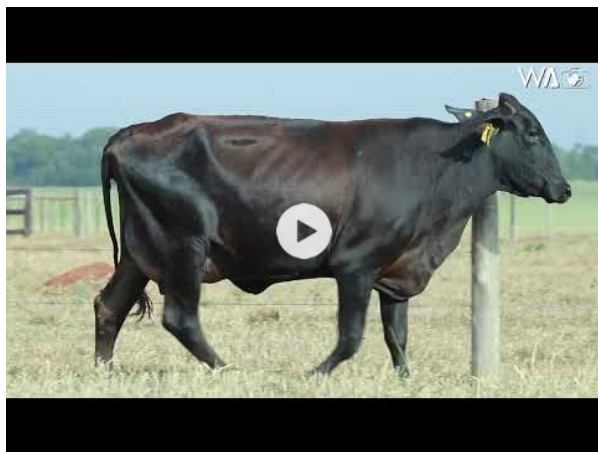

## REM HIPICA

SELL0132 / 8943-BM

VACA GIROLANDO LIVRO ABERTO (LA) - 1/2 HOL + 1/2 GIR

**NASCIMENTO:** 13/11/2017

**SEXO:** Fêmea

**RAÇA:** Girolando

**GRAU DE SANGUE:** LIVRO ABERTO (LA) - 1/2 HOL + 1/2 GIR

**ANIMAL COM AVALIAÇÃO GENÔMICA**

**BETA-CASEÍNA:** AIA2

### COMENTÁRIOS:

**Vaca Girolando LIVRO ABERTO (LA) - 1/2 HOL + 1/2 GIR** Possui lactação própria de 2.209 kg/leite (104 dias em aberto). Animal com **avaliação genômica**.

**Parida** de macho 3/4 HOL + 1/4 GIR, em 02/02/2021, do touro MR MOGUL DENVER 1426-ET.

**Prenhez confirmada**, de girolando 1/4 HOL + 3/4 GIR, do touro DOBLO JMMA, com previsão de parto para Fevereiro de 2022.



**REM HIPICA**  
2.209 kg/leite (104 dias em aberto)

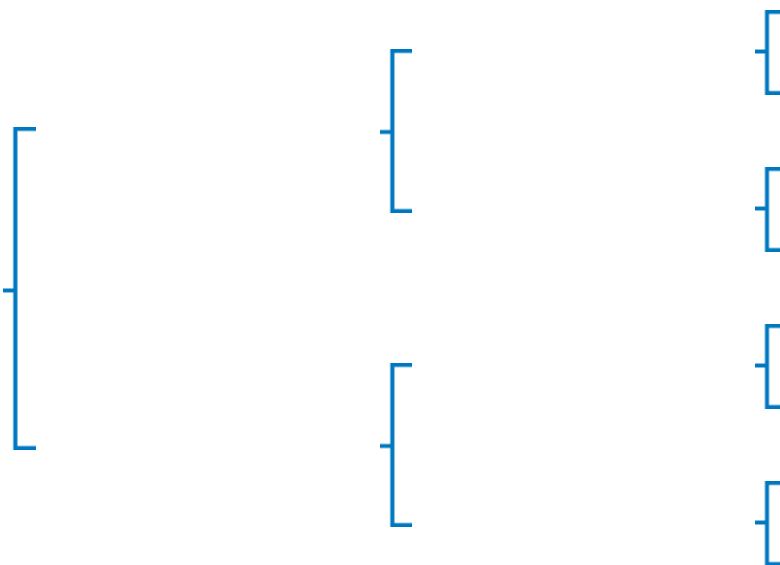

### AVALIAÇÃO GENÔMICA

|            | Kg     | Dias        | Conf. |
|------------|--------|-------------|-------|
| GPTA LEITE | 394 Kg |             | 71 %  |
| GPTA IPP   |        | -11,79 dias | 65 %  |
| GPTA IEP   |        | -0,4 dias   | 48 %  |

### LACTAÇÕES

REM HIPICA 2.209 kg/leite (104 dias em aberto)

ANOTAÇÕES:



# REM IMPERATRIZ FIV FORTUNE

REM0425 / 5301-BJ

**PROGENESIS FORTUNE x REM CAMUNDONGO FIV**

VACA GIROLANDO 1/2 HOL + 1/2 GIR

**NASCIMENTO:** 02/09/2018

**SEXO:** Fêmea

**RAÇA:** Girolando

**GRAU DE SANGUE:** 1/2 HOL + 1/2 GIR

**ANIMAL COM AVALIAÇÃO GENÔMICA**

**BETA-CASEÍNA:** A1A2

## COMENTÁRIOS:

Vaca **Girolando 1/2 HOL + 1/2 GIR**, filha de PROGENESIS FORTUNE x REM CAMUNDONGO FIV (Lactação: 6.771 kg/leite). Animal com **avaliação genômica**.

**Parida** de macho 3/4 HOL + 1/4 GIR, em 07/06/2021, do touro PEAK ALTAAMULET-ET.

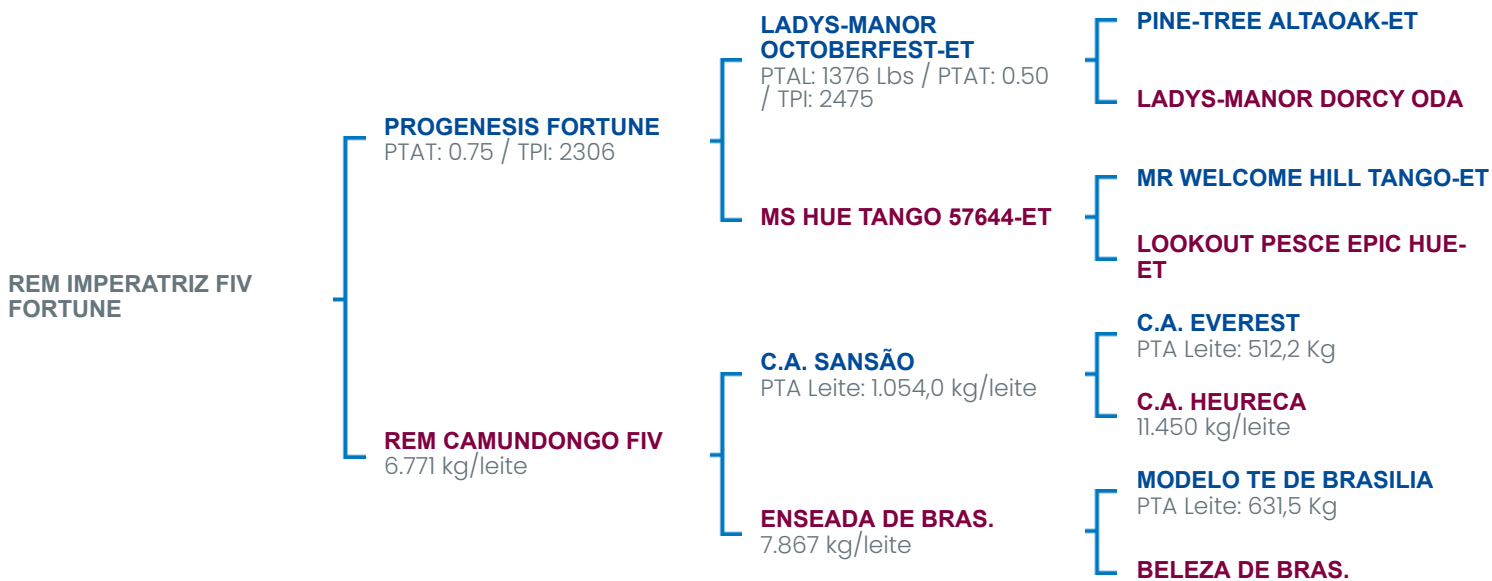

### AVALIAÇÃO GENÔMICA

|            | Kg     | Dias       | Conf. |
|------------|--------|------------|-------|
| GPTA LEITE | 970 Kg |            | 71 %  |
| GPTA IPP   |        | -1,23 dias | 64 %  |
| GPTA IEP   |        | 3 dias     | 52 %  |

### LACTAÇÕES

|                    |                 |
|--------------------|-----------------|
| REM CAMUNDONGO FIV | 6.771 kg/leite  |
| ENSEADA DE BRAS.   | 7.867 kg/leite  |
| C.A. HEURECA       | 11.450 kg/leite |

ANOTAÇÕES:



# REM IMPACA FIV SUPERSIRE

REM0447 / 5390-BJ

**SEAGULL-BAY SUPERSIRE-ET x REM VISION**

VACA GIROLANDO 1/2 HOL + 1/2 GIR

**NASCIMENTO:** 23/11/2018

**SEXO:** Fêmea

**RAÇA:** Girolando

**GRAU DE SANGUE:** 1/2 HOL + 1/2 GIR

**ANIMAL COM AVALIAÇÃO GENÔMICA**

**BETA-CASEÍNA:** A2A2

## COMENTÁRIOS:

Vaca Girolando 1/2 HOL + 1/2 GIR, filha de SEAGULL-BAY SUPERSIRE-ET x REM VISION (Lactação: 6.891 kg/leite). Animal com **avaliação genômica** e Beta-caseína **A2A2**.

**Prenha de embrião** girolando 1/2 HOL + 1/2 GIR, **sexado de fêmea** do acasalamento ADAWAY DONZINO-ET x REM CARAJAS FIV, com previsão de parto para Julho de 2021.

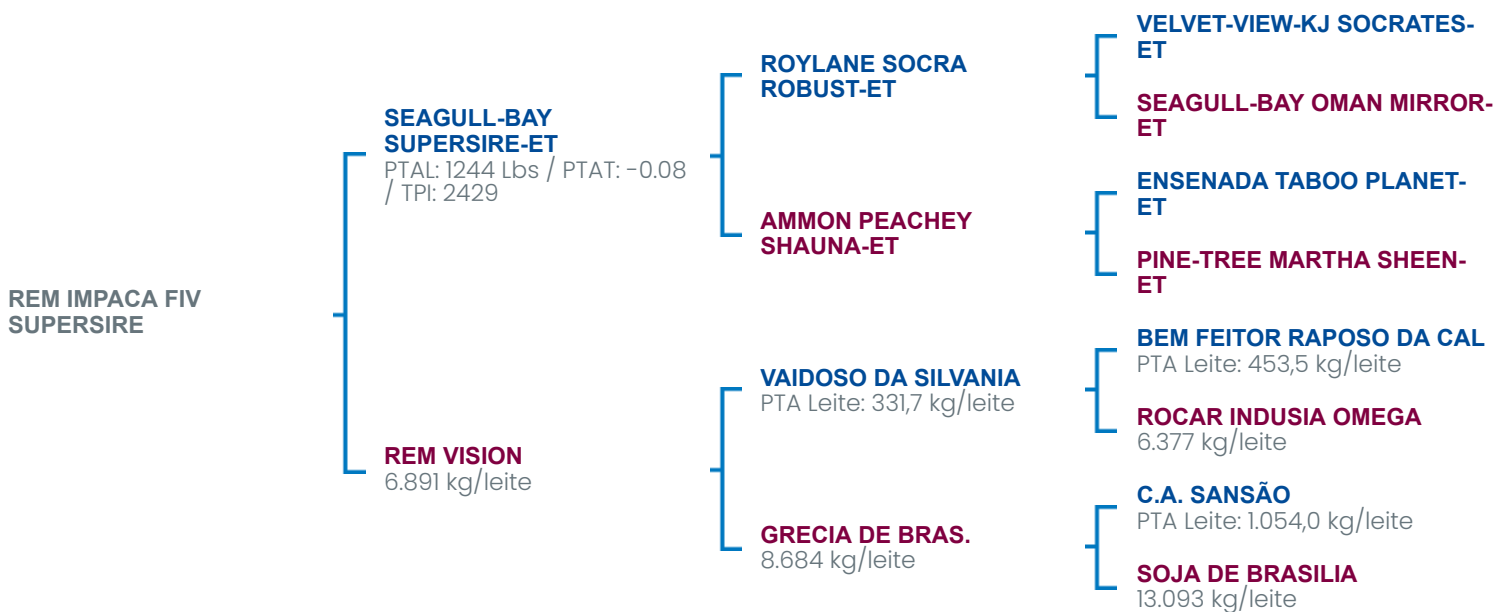

### AVALIAÇÃO GENÔMICA

|            | Kg     | Dias       | Conf. |
|------------|--------|------------|-------|
| GPTA LEITE | 564 Kg |            | 78 %  |
| GPTA IPP   |        | -0,24 dias | 74 %  |
| GPTA IEP   |        | 3 dias     | 57 %  |

### LACTAÇÕES

|                     |                 |
|---------------------|-----------------|
| REM VISION          | 6.891 kg/leite  |
| GRECIA DE BRAS.     | 8.684 kg/leite  |
| ROCAR INDUSIA OMEGA | 6.377 kg/leite  |
| SOJA DE BRASILIA    | 13.093 kg/leite |

ANOTAÇÕES:





# REM JAMAICA FIV FORTUNE

REM0465 / 5287-BJ

**PROGENESIS FORTUNE x REM BISTECA FIV**

VACA GIROLANDO 1/2 HOL + 1/2 GIR

**NASCIMENTO:** 01/02/2019

**SEXO:** Fêmea

**RAÇA:** Girolando

**GRAU DE SANGUE:** 1/2 HOL + 1/2 GIR

## COMENTÁRIOS:

Vaca **Girolando 1/2 HOL + 1/2 GIR**, filha de PROGENESIS FORTUNE x REM BISTECA FIV (Lactação: 4.790 kg/leite)..

**Prenha de embrião** gir leiteiro, **sexado de fêmea** do acasalamento PUNO DE BRASÍLIA x REM UDINE, com previsão de parto para Julho de 2021.

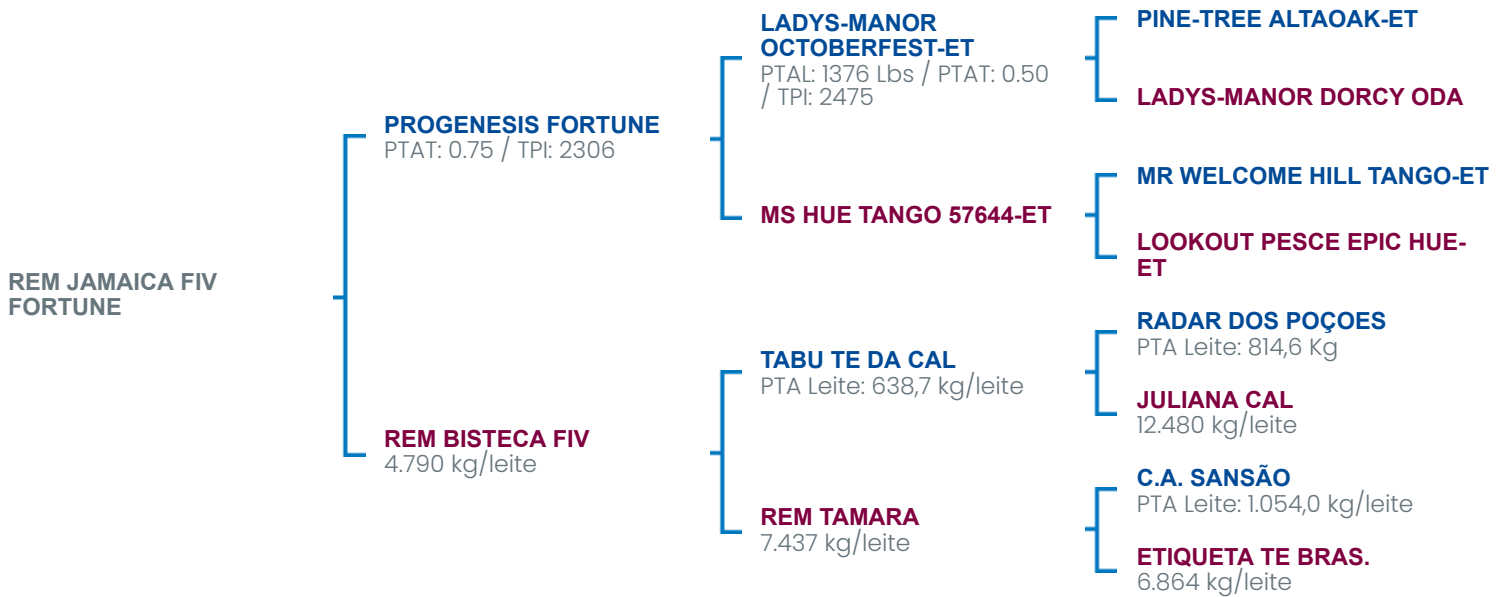

## LACTAÇÕES

|                   |                 |
|-------------------|-----------------|
| REM BISTECA FIV   | 4.790 kg/leite  |
| REM TAMARA        | 7.437 kg/leite  |
| JULIANA CAL       | 12.480 kg/leite |
| ETIQUETA TE BRAS. | 6.864 kg/leite  |

ANOTAÇÕES:



## REM JANGADA FIV SALOON

REM0471 / 5293-BJ

**SANDY-VALLEY SALOON-ET x CALIFORNIA FIV CABEC. DO PRATA**

VACA GIROLANDO 1/2 HOL + 1/2 GIR

**NASCIMENTO:** 07/02/2019

**SEXO:** Fêmea

**RAÇA:** Girolando

**GRAU DE SANGUE:** 1/2 HOL + 1/2 GIR

### COMENTÁRIOS:

Vaca **Girolando 1/2 HOL + 1/2 GIR**, filha de SANDY-VALLEY SALOON-ET x CALIFORNIA FIV CABEC. DO PRATA.

**Prenha de embrião** girolando 1/2 HOL + 1/2 GIR, **sexado de fêmea** do acasalamento ADAWAY DONZINO-ET x REM CARAJAS FIV, com previsão de parto para Julho de 2021.

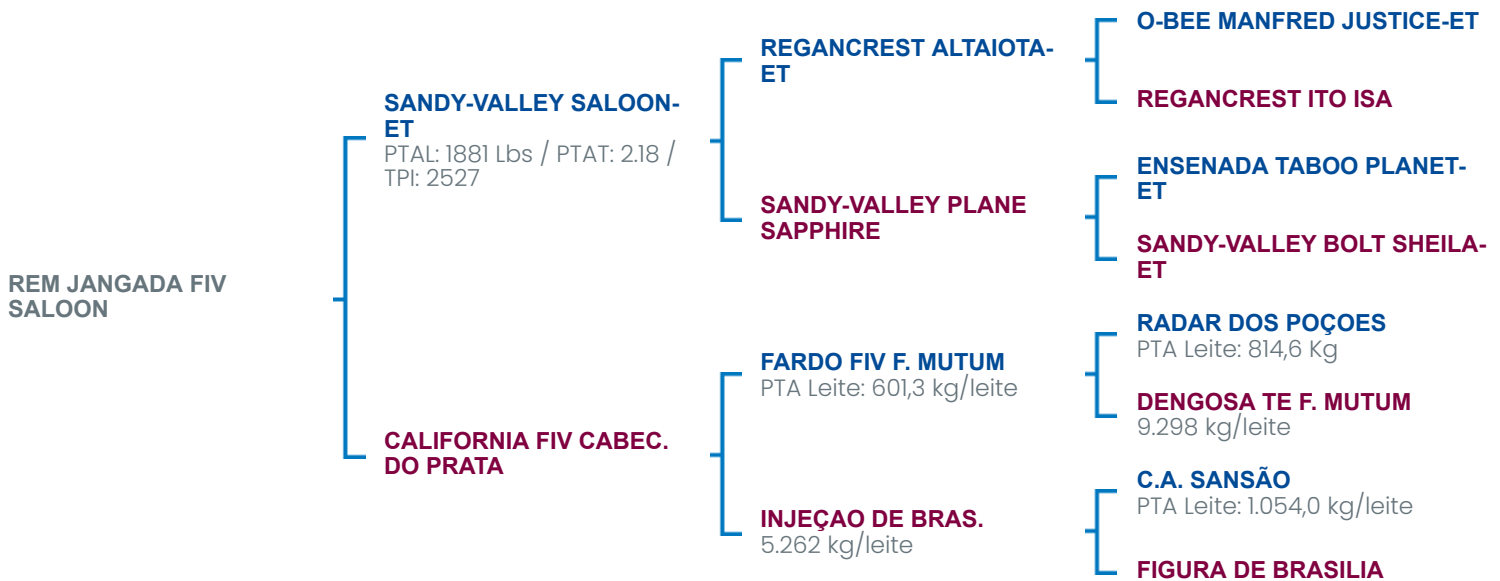

### LACTAÇÕES

INJEÇÃO DE BRAS.

5.262 kg/leite

DENGOSA TE F. MUTUM

9.298 kg/leite

ANOTAÇÕES:

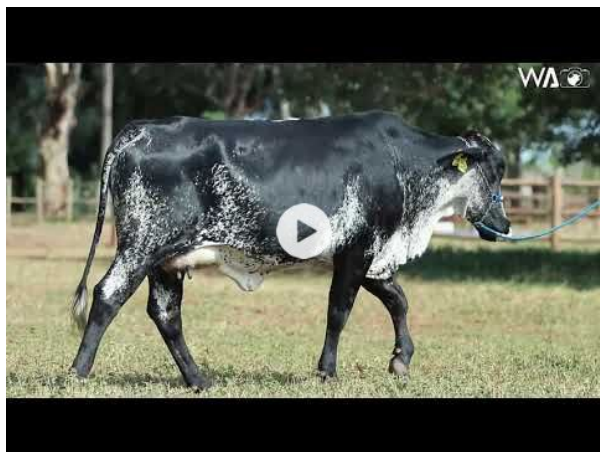

# REM JEITOSINHA FIV FORTUNE

REM0475 / 5286-BJ

**PROGENESIS FORTUNE x CELESTIAL VILFERT**

VACA GIROLANDO 1/2 HOL + 1/2 GIR

**NASCIMENTO:** 09/02/2019

**SEXO:** Fêmea

**RAÇA:** Girolando

**GRAU DE SANGUE:** 1/2 HOL + 1/2 GIR

**ANIMAL COM AVALIAÇÃO GENÔMICA**

**BETA-CASEÍNA:** A2A2

## COMENTÁRIOS:

Vaca Girolando 1/2 HOL + 1/2 GIR, filha de PROGENESIS FORTUNE x CELESTIAL VILFERT (Lactação: 4.360 kg/leite). Animal com avaliação genômica e Beta-caseína **A2A2**.

Prenha de embrião girolando 1/2 HOL + 1/2 GIR, **sexado de fêmea** do acasalamento ADAWAY DONZINO-ET x REM TORRE (Lactação: 9.685 kg/leite), com previsão de parto para Julho de 2021.



REM JEITOSINHA FIV FORTUNE

**PROGENESIS FORTUNE**  
PTAT: 0.75 / TPI: 2306

**CELESTIAL VILFERT**  
4.360 kg/leite

**LADYS-MANOR OCTOBERFEST-ET**  
PTAL: 1376 Lbs / PTAT: 0.50 / TPI: 2475

**MS HUE TANGO 57644-ET**

**NOBRE TE DA CAL**  
PTA Leite: 694,3 Kg

**EMOÇÃO TE DE BRAS.**  
4.360 kg/leite (365 dias)

**PINE-TREE ALTAOAK-ET**

**LADYS-MANOR DORCY ODA**

**MR WELCOME HILL TANGO-ET**

**LOOKOUT PESCE EPIC HUE-ET**

**C.A. EVEREST**  
PTA Leite: 512,2 Kg

**SENXEM RAPOSO CAL**  
11.207 kg/leite

**METEORO DE BRASILIA**  
PTA Leite: 565,3 Kg

**LIBERDADE DE BRASILIA**  
13.386 kg/leite

### AVALIAÇÃO GENÔMICA

|            | Kg     | Dias      | Conf. |
|------------|--------|-----------|-------|
| GPTA LEITE | 386 Kg |           | 70 %  |
| GPTA IPP   |        | 8,93 dias | 62 %  |
| GPTA IEP   |        | -0,4 dias | 48 %  |

### LACTAÇÕES

|                       |                           |
|-----------------------|---------------------------|
| CELESTIAL VILFERT     | 4.360 kg/leite            |
| EMOÇÃO TE DE BRAS.    | 4.360 kg/leite (365 dias) |
| SENXEM RAPOSO CAL     | 11.207 kg/leite           |
| LIBERDADE DE BRASILIA | 13.386 kg/leite           |

ANOTAÇÕES:



## REM JIBARRA FIV SALOON

REM0480 / 5399-BJ

**SANDY-VALLEY SALOON-ET x REM CANALETA FIV**

NOVILHA GIROLANDO 1/2 HOL + 1/2 GIR

**NASCIMENTO:** 28/03/2019

**SEXO:** Fêmea

**RAÇA:** Girolando

**GRAU DE SANGUE:** 1/2 HOL + 1/2 GIR

### COMENTÁRIOS:

**Novilha Girolando 1/2 HOL + 1/2 GIR**, filha de SANDY-VALLEY SALOON-ET x REM CANALETA FIV (Lactação: 5.302 kg/leite)..

**Prenha de embrião** gir leiteiro, **sexado de fêmea** do acasalamento PUNO DE BRASÍLIA x REM UDINE, com previsão de parto para Julho de 2021.

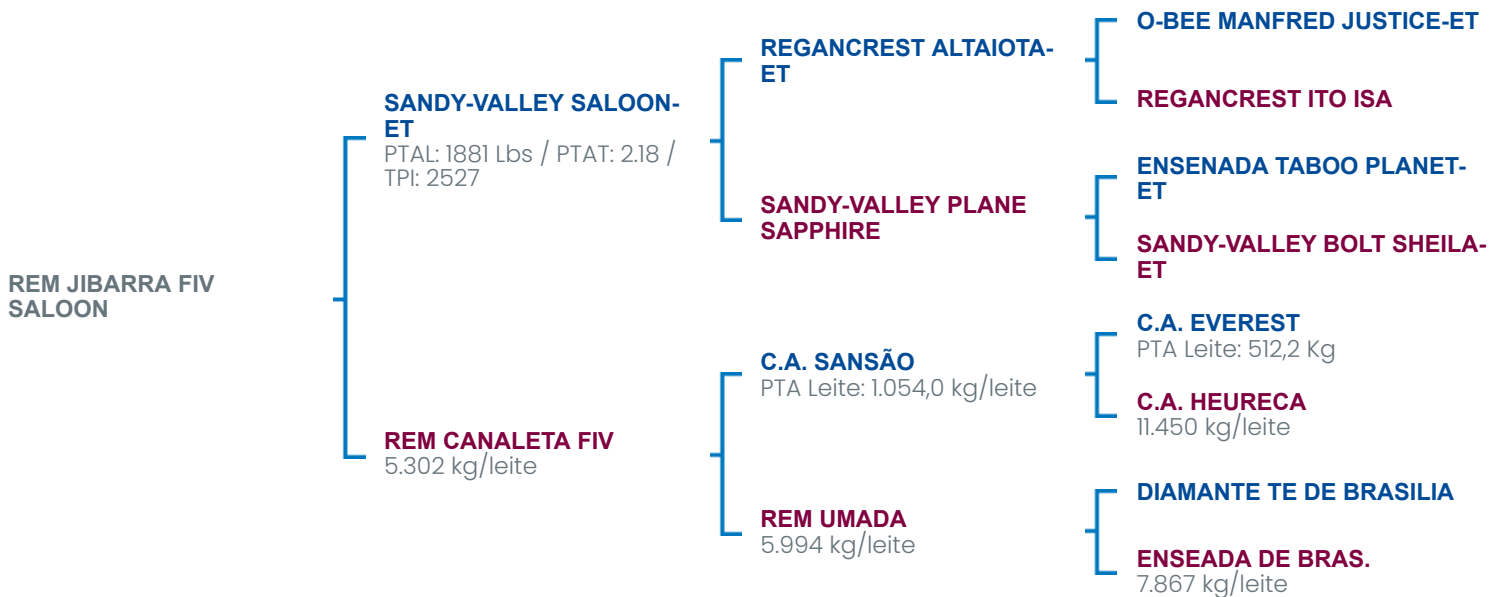

### LACTAÇÕES

|                  |                 |
|------------------|-----------------|
| REM CANALETA FIV | 5.302 kg/leite  |
| REM UMADA        | 5.994 kg/leite  |
| C.A. HEURECA     | 11.450 kg/leite |
| ENSEADA DE BRAS. | 7.867 kg/leite  |

ANOTAÇÕES:



# REM JARANA FIV SALOON

REM0487 / 5295-BJ

**SANDY-VALLEY SALOON-ET x REM VENTILADOR FIV**

NOVILHA GIROLANDO 1/2 HOL + 1/2 GIR

**NASCIMENTO:** 02/04/2019

**SEXO:** Fêmea

**RAÇA:** Girolando

**GRAU DE SANGUE:** 1/2 HOL + 1/2 GIR

## COMENTÁRIOS:

**Novilha Girolando 1/2 HOL + 1/2 GIR**, filha de SANDY-VALLEY SALOON-ET x REM VENTILADOR FIV (Lactação: 5.151 kg/leite)..

**Prenha de embrião** gir leiteiro, **sexado de fêmea** do acasalamento PUNO DE BRASÍLIA x REM DORHADINA, com previsão de parto para Julho de 2021.

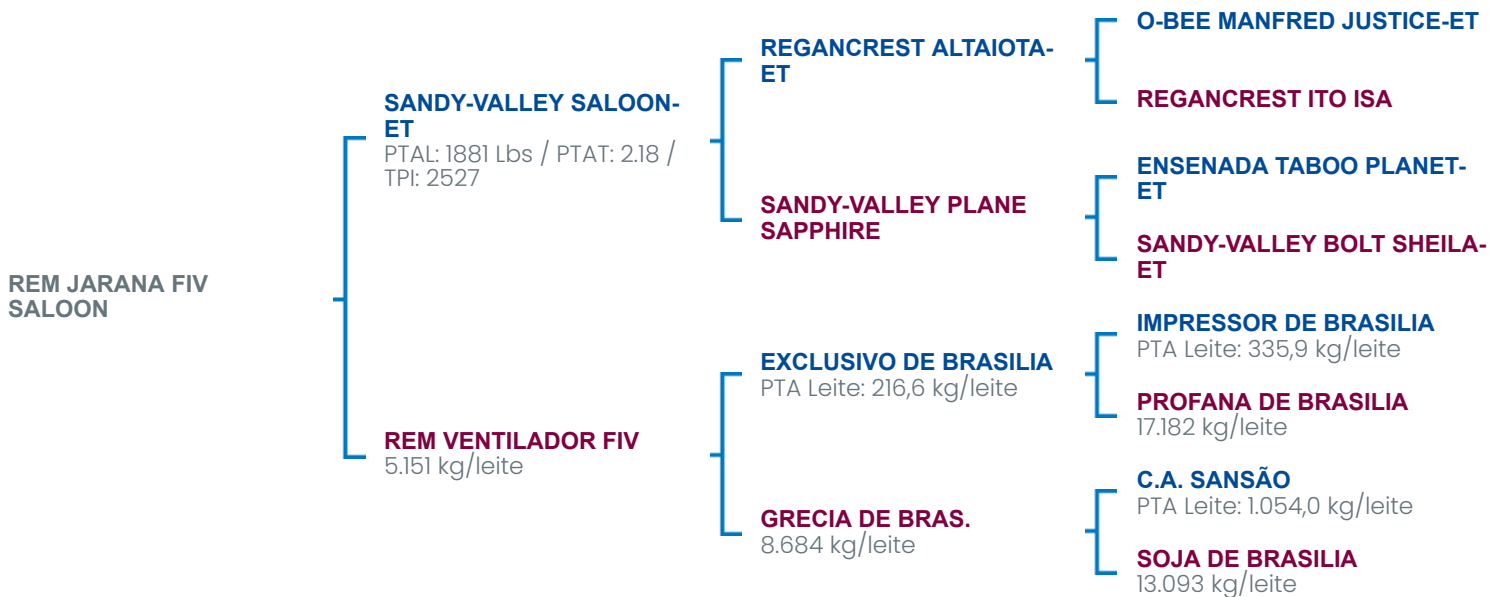

## LACTAÇÕES

|                     |                 |
|---------------------|-----------------|
| REM VENTILADOR FIV  | 5.151 kg/leite  |
| GRECIA DE BRAS.     | 8.684 kg/leite  |
| PROFANA DE BRASILIA | 17.182 kg/leite |
| SOJA DE BRASILIA    | 13.093 kg/leite |

ANOTAÇÕES:



## REM JARDIM FIV YODER

REM0488 / 5289-BJ

**WOODCREST MOGUL YODER-ET x INJEÇÃO DE BRAS.**

NOVILHA GIROLANDO 1/2 HOL + 1/2 GIR

**NASCIMENTO:** 02/04/2019

**SEXO:** Fêmea

**RAÇA:** Girolando

**GRAU DE SANGUE:** 1/2 HOL + 1/2 GIR

### COMENTÁRIOS:

**Novilha Girolando 1/2 HOL + 1/2 GIR**, filha de WOODCREST MOGUL YODER-ET x INJEÇÃO DE BRAS. (Lactação: 5.262 kg/leite)..

**Prenha de embrião** girolando 1/2 HOL + 1/2 GIR, **sexado de fêmea** do acasalamento ADAWAY DONZINO-ET x REM CARAJAS FIV, com previsão de parto para Julho de 2021.

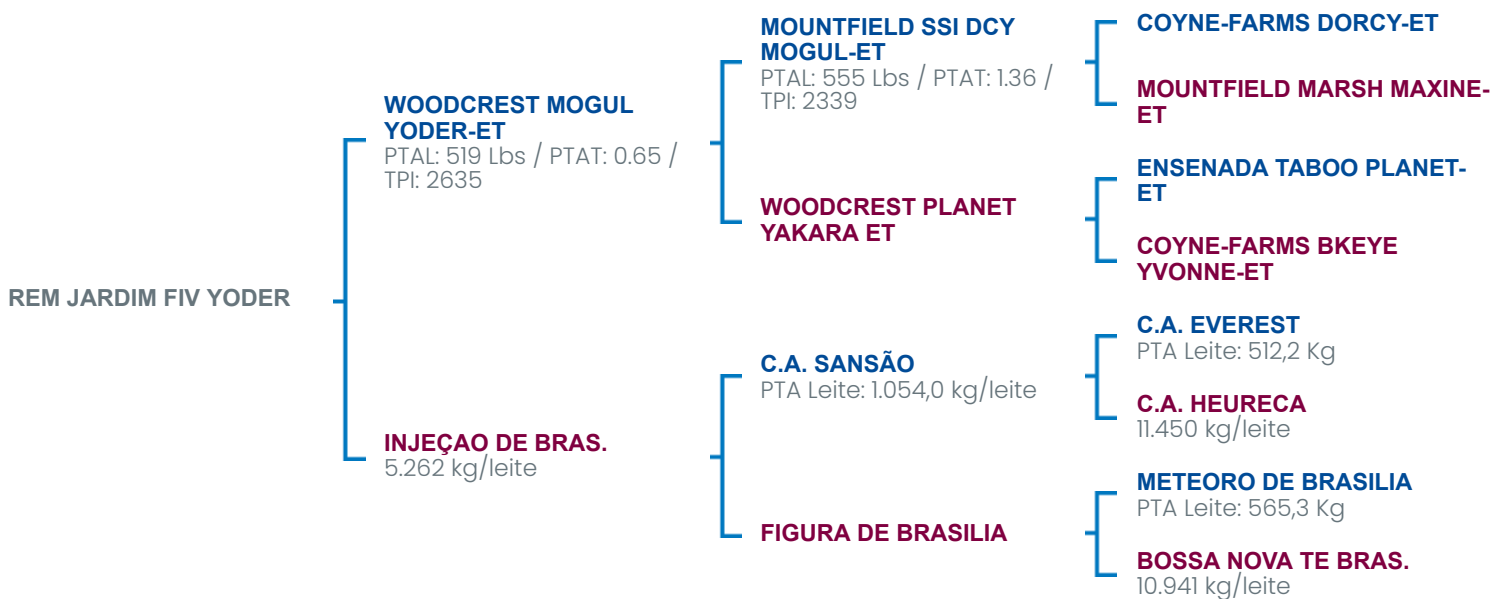

### LACTAÇÕES

INJEÇÃO DE BRAS.

5.262 kg/leite

C.A. HEURECA

11.450 kg/leite

BOSSA NOVA TE BRAS.

10.941 kg/leite

ANOTAÇÕES:



## REM JOVITA FIV YODER

REM0499 / 5373-BJ

**WOODCREST MOGUL YODER-ET x INJEÇÃO DE BRAS.**

NOVILHA GIROLANDO 1/2 HOL + 1/2 GIR

**NASCIMENTO:** 11/04/2019

**SEXO:** Fêmea

**RAÇA:** Girolando

**GRAU DE SANGUE:** 1/2 HOL + 1/2 GIR

### COMENTÁRIOS:

**Novilha Girolando 1/2 HOL + 1/2 GIR**, filha de WOODCREST MOGUL YODER-ET x INJEÇÃO DE BRAS. (Lactação: 5.262 kg/leite)..

**Prenha de embrião** girolando 1/2 HOL + 1/2 GIR, **sexado de fêmea** do acasalamento CLAYNOOK ZASBERILLA x GRECIA DE BRAS. (Lactação: 8.684 kg/leite), com previsão de parto para Agosto de 2021.

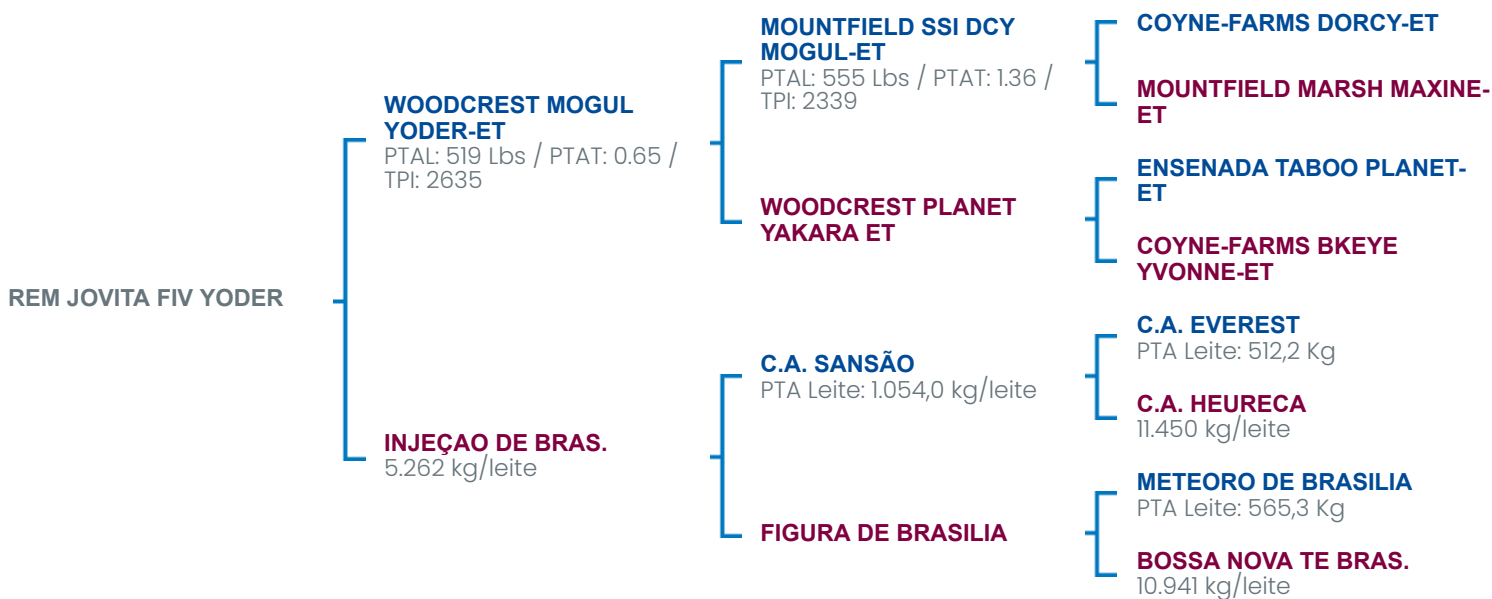

### LACTAÇÕES

INJEÇÃO DE BRAS.

5.262 kg/leite

C.A. HEURECA

11.450 kg/leite

BOSSA NOVA TE BRAS.

10.941 kg/leite

ANOTAÇÕES:



# REM JAGUARA FIV SALOON

REM0500 / 5376-BJ

**SANDY-VALLEY SALOON-ET x REM BADERNA**

NOVILHA GIROLANDO 1/2 HOL + 1/2 GIR

**NASCIMENTO:** 17/04/2019

**SEXO:** Fêmea

**RAÇA:** Girolando

**GRAU DE SANGUE:** 1/2 HOL + 1/2 GIR

## COMENTÁRIOS:

**Novilha Girolando 1/2 HOL + 1/2 GIR**, filha de SANDY-VALLEY SALOON-ET x REM BADERNA (Lactação: 7.854 kg/leite)..

**Prenha de embrião** girolando 1/2 HOL + 1/2 GIR, **sexado de fêmea** do acasalamento PROGENESIS POSITIVE x RADIIA FIV DE BRASÍLIA, com previsão de parto para Julho de 2021.

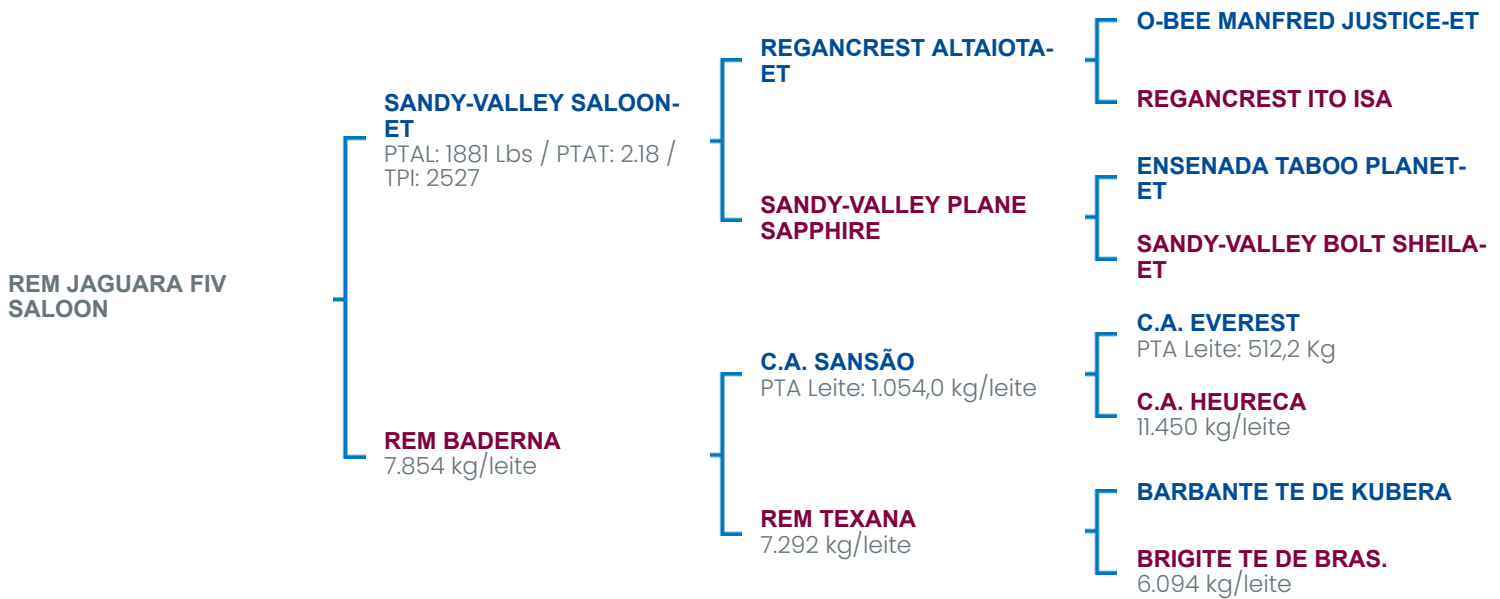

## LACTAÇÕES

|                     |                 |
|---------------------|-----------------|
| REM BADERNA         | 7.854 kg/leite  |
| REM TEXANA          | 7.292 kg/leite  |
| C.A. HEURECA        | 11.450 kg/leite |
| BRIGITE TE DE BRAS. | 6.094 kg/leite  |

ANOTAÇÕES:





## REM JIBA FIV YODER

REM0503 / 5632-BJ

**WOODCREST MOGUL YODER-ET x REM BOSANOVA**

NOVILHA GIROLANDO 1/2 HOL + 1/2 GIR

**NASCIMENTO:** 31/07/2019

**SEXO:** Fêmea

**RAÇA:** Girolando

**GRAU DE SANGUE:** 1/2 HOL + 1/2 GIR

**ANIMAL COM AVALIAÇÃO GENÔMICA**

**BETA-CASEÍNA:** A2A2

### COMENTÁRIOS:

**Novilha Girolando 1/2 HOL + 1/2 GIR**, filha de WOODCREST MOGUL YODER-ET x REM BOSANOVA (Lactação: 4.960 kg/leite). Animal com **avaliação genômica** e Beta-caseína **A2A2**.

**Prenha de embrião** girolando 1/2 HOL + 1/2 GIR, **sexado de fêmea** do acasalamento CLAYNOOK ZASBERILLA x REM CAMUNDONGO FIV (Lactação: 6.771 kg/leite), com previsão de parto para Outubro de 2021.

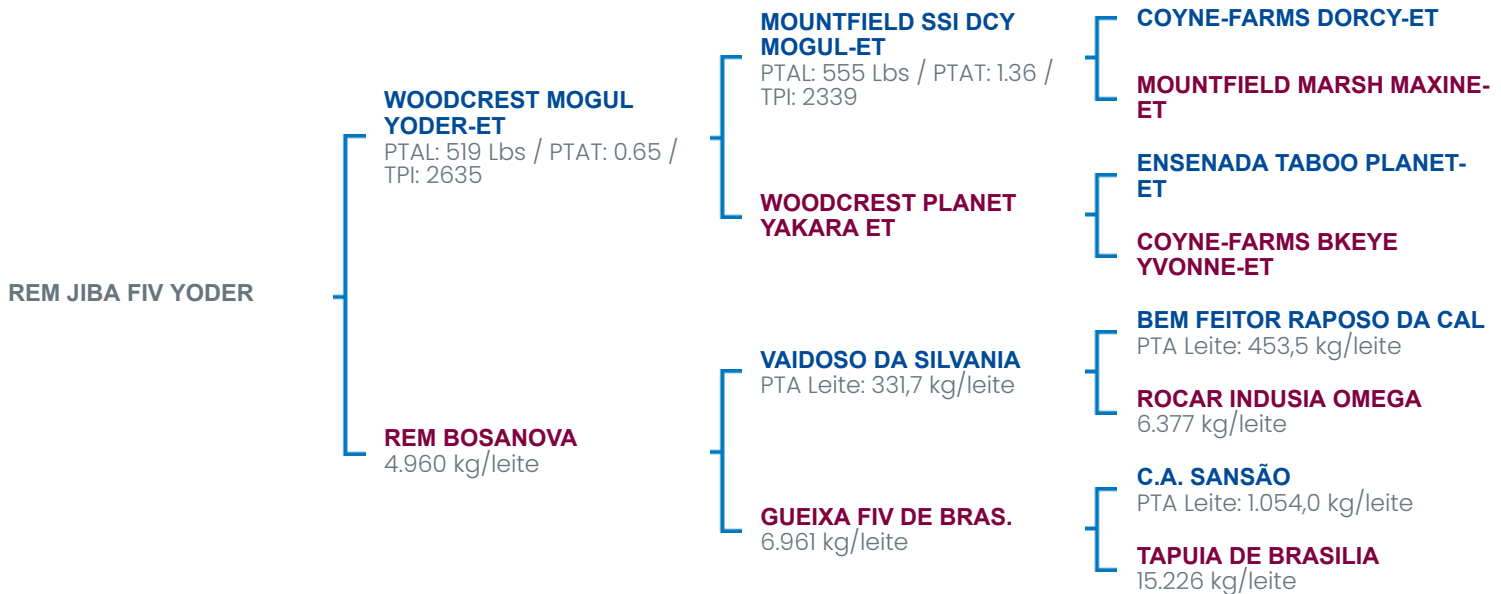

### AValiação GENômica

|            | Kg     | Dias       | Conf. |
|------------|--------|------------|-------|
| GPTA LEITE | 575 Kg |            | 73 %  |
| GPTA IPP   |        | -1,38 dias | 68 %  |
| GPTA IEP   |        | -0,2 dias  | 51 %  |

### LACTAÇÕES

|                     |                 |
|---------------------|-----------------|
| REM BOSANOVA        | 4.960 kg/leite  |
| GUEIXA FIV DE BRAS. | 6.961 kg/leite  |
| ROCAR INDUSIA OMEGA | 6.377 kg/leite  |
| TAPUIA DE BRASILIA  | 15.226 kg/leite |

ANOTAÇÕES:



## REM JATAUBA FIV YODER

REM0511 / 0481-BL

**WOODCREST MOGUL YODER-ET x REM BOSANOVA**

NOVILHA GIROLANDO 1/2 HOL + 1/2 GIR

**NASCIMENTO:** 15/08/2019

**SEXO:** Fêmea

**RAÇA:** Girolando

**GRAU DE SANGUE:** 1/2 HOL + 1/2 GIR

### COMENTÁRIOS:

**Novilha Girolando 1/2 HOL + 1/2 GIR**, filha de WOODCREST MOGUL YODER-ET x REM BOSANOVA (Lactação: 4.960 kg/leite)..

**Prenha de embrião** girolando 1/2 HOL + 1/2 GIR, **sexado de fêmea** do acasalamento SILVERRIDGE V EINSTEIN x REM CARAJAS FIV, com previsão de parto para Agosto de 2021.

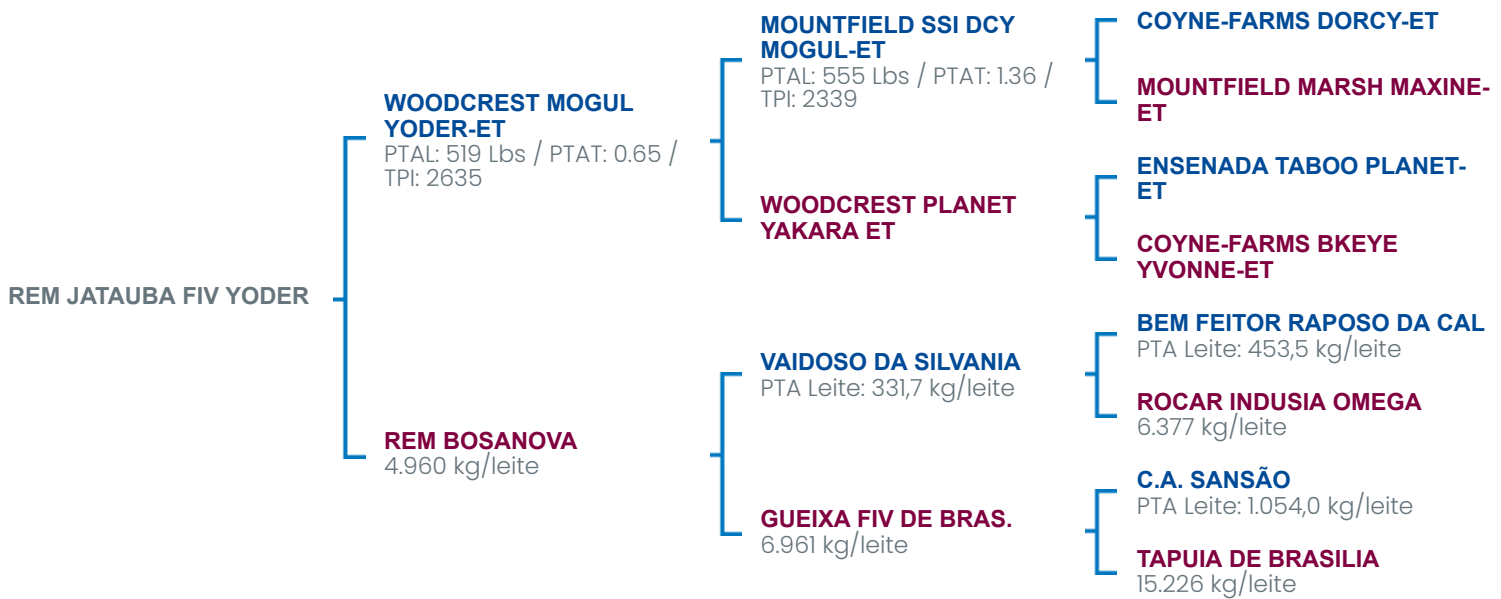

### LACTAÇÕES

|                     |                 |
|---------------------|-----------------|
| REM BOSANOVA        | 4.960 kg/leite  |
| GUEIXA FIV DE BRAS. | 6.961 kg/leite  |
| ROCAR INDUSIA OMEGA | 6.377 kg/leite  |
| TAPUIA DE BRASILIA  | 15.226 kg/leite |

ANOTAÇÕES:



# REM JOCA FIV SOLOMON

REM0520 / 0482-BL

**WALNUTLAWN SOLOMON x GRECIA DE BRAS.**

NOVILHA GIROLANDO 1/2 HOL + 1/2 GIR

**NASCIMENTO:** 17/08/2019

**SEXO:** Fêmea

**RAÇA:** Girolando

**GRAU DE SANGUE:** 1/2 HOL + 1/2 GIR

**ANIMAL COM AVALIAÇÃO GENÔMICA**

**BETA-CASEÍNA:** A2A2

## COMENTÁRIOS:

**Novilha Girolando 1/2 HOL + 1/2 GIR**, filha de WALNUTLAWN SOLOMON x GRECIA DE BRAS. (Lactação: 8.684 kg/leite). Animal com **avaliação genômica** e Beta-caseína **A2A2**.

**Prenha de embrião** girolando 1/2 HOL + 1/2 GIR, **sexado de fêmea** do acasalamento ADAWAY DONZINO-ET x REM TORRE (Lactação: 9.685 kg/leite), com previsão de parto para Julho de 2021.

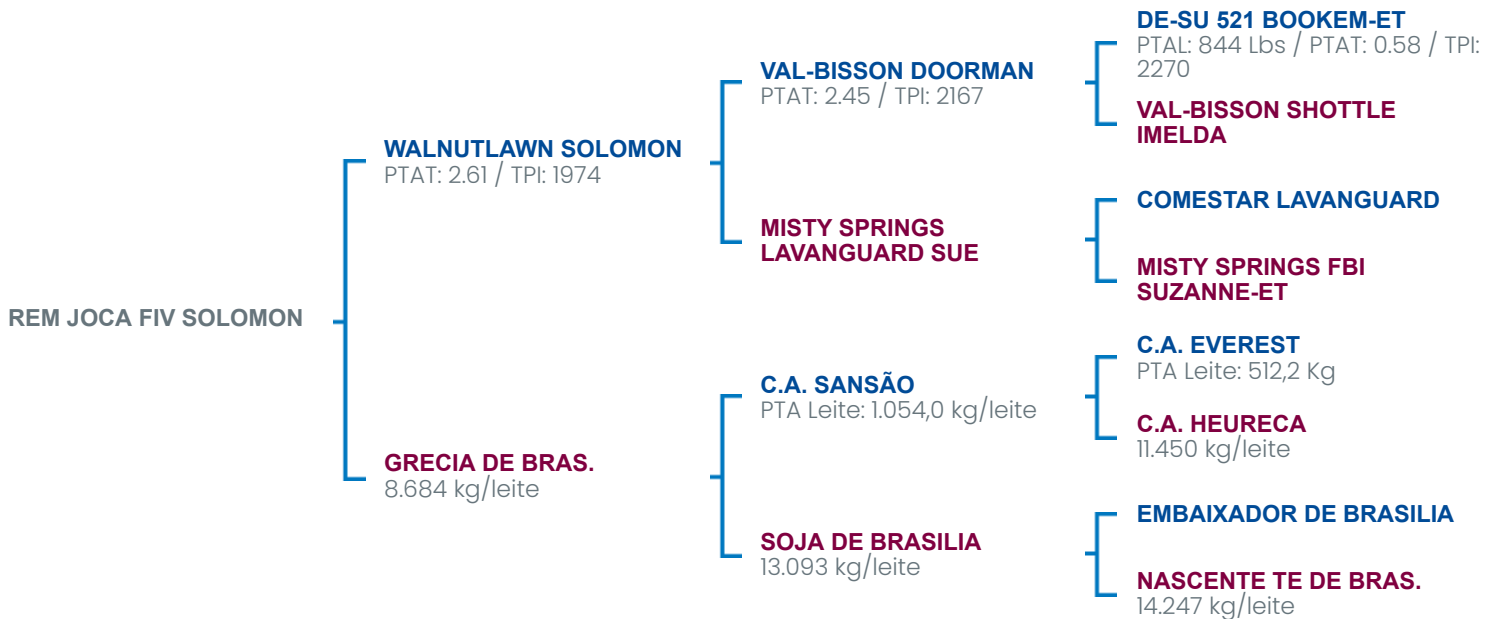

### AVALIAÇÃO GENÔMICA

|            | Kg     | Dias      | Conf. |
|------------|--------|-----------|-------|
| GPTA LEITE | 165 Kg |           | 74 %  |
| GPTA IPP   |        | 2,13 dias | 67 %  |
| GPTA IEP   |        | 1,3 dias  | 50 %  |

### LACTAÇÕES

|                      |                 |
|----------------------|-----------------|
| GRECIA DE BRAS.      | 8.684 kg/leite  |
| SOJA DE BRASILIA     | 13.093 kg/leite |
| C.A. HEURECA         | 11.450 kg/leite |
| NASCENTE TE DE BRAS. | 14.247 kg/leite |

ANOTAÇÕES:



# REM JARRINHA FIV MAVERICK

REM0528 / 5282-BJ

**PROGENESIS MAVERICK x REM BADERNA**

NOVILHA GIROLANDO 1/2 HOL + 1/2 GIR

**NASCIMENTO:** 20/08/2019

**SEXO:** Fêmea

**RAÇA:** Girolando

**GRAU DE SANGUE:** 1/2 HOL + 1/2 GIR

**ANIMAL COM AVALIAÇÃO GENÔMICA**

**BETA-CASEÍNA:** A1A2

## COMENTÁRIOS:

**Novilha Girolando 1/2 HOL + 1/2 GIR**, filha de PROGENESIS MAVERICK x REM BADERNA (Lactação: 7.854 kg/leite). Animal com **avaliação genômica**.

**Prenha de embrião** girolando 1/2 HOL + 1/2 GIR, **sexado de fêmea** do acasalamento SILVERRIDGE V EINSTEIN x REM CARAJAS FIV, com previsão de parto para Agosto de 2021.

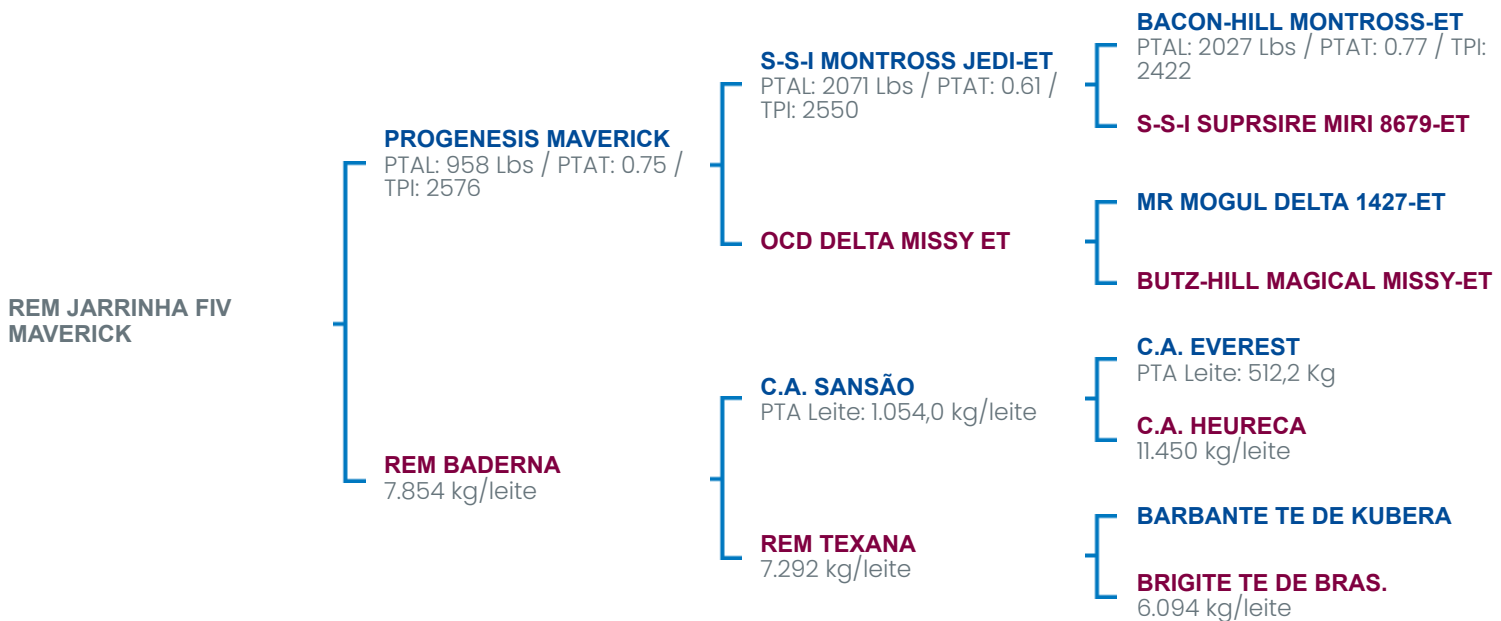

### AVALIAÇÃO GENÔMICA

|            | Kg      | Dias        | Conf. |
|------------|---------|-------------|-------|
| GPTA LEITE | 1006 Kg |             | 69 %  |
| GPTA IPP   |         | -12,44 dias | 59 %  |
| GPTA IEP   |         | -0,7 dias   | 36 %  |

### LACTAÇÕES

|                     |                 |
|---------------------|-----------------|
| REM BADERNA         | 7.854 kg/leite  |
| REM TEXANA          | 7.292 kg/leite  |
| C.A. HEURECA        | 11.450 kg/leite |
| BRIGITE TE DE BRAS. | 6.094 kg/leite  |

ANOTAÇÕES:



## REM JEQUITI FIV YODER

REM0524 / 0483-BL

**WOODCREST MOGUL YODER-ET x ROTA FIV DE BRAS.**

NOVILHA GIROLANDO 1/2 HOL + 1/2 GIR

**NASCIMENTO:** 21/08/2019

**SEXO:** Fêmea

**RAÇA:** Girolando

**GRAU DE SANGUE:** 1/2 HOL + 1/2 GIR

### COMENTÁRIOS:

**Novilha Girolando 1/2 HOL + 1/2 GIR**, filha de WOODCREST MOGUL YODER-ET x ROTA FIV DE BRAS. (Lactação: 4.377 kg/leite)..

**Prenhez confirmada**, de girolando 1/4 HOL + 3/4 GIR, do touro FARAO CABEC. DO PRATA, com previsão de parto para Dezembro de 2021.

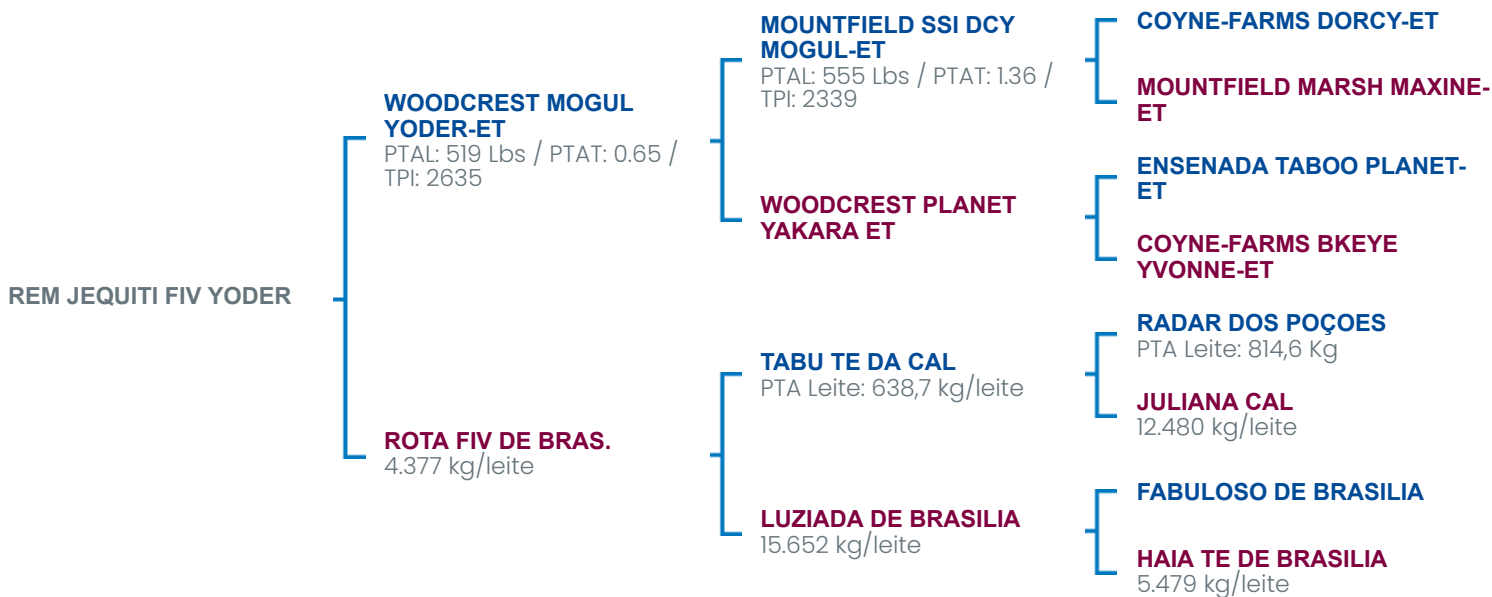

### LACTAÇÕES

|                     |                 |
|---------------------|-----------------|
| ROTA FIV DE BRAS.   | 4.377 kg/leite  |
| LUZIADA DE BRASILIA | 15.652 kg/leite |
| JULIANA CAL         | 12.480 kg/leite |
| HAIA TE DE BRASILIA | 5.479 kg/leite  |

ANOTAÇÕES:



## REM JANDAIA FIV HOTJOB

REM0529 / 5638-BJ

**PEAK ALTAHOTJOB-ET x REM BOSANOVA**

NOVILHA GIROLANDO 1/2 HOL + 1/2 GIR

**NASCIMENTO:** 30/09/2019

**SEXO:** Fêmea

**RAÇA:** Girolando

**GRAU DE SANGUE:** 1/2 HOL + 1/2 GIR

### COMENTÁRIOS:

**Novilha Girolando 1/2 HOL + 1/2 GIR**, filha de PEAK ALTAHOTJOB-ET x REM BOSANOVA (Lactação: 4.960 kg/leite)..

**Prenha de embrião** girolando 1/2 HOL + 1/2 GIR, **sexado de fêmea** do acasalamento PEAK ALTAGOPRO-ET x RADIIJA FIV DE BRASÍLIA, com previsão de parto para Agosto de 2021.

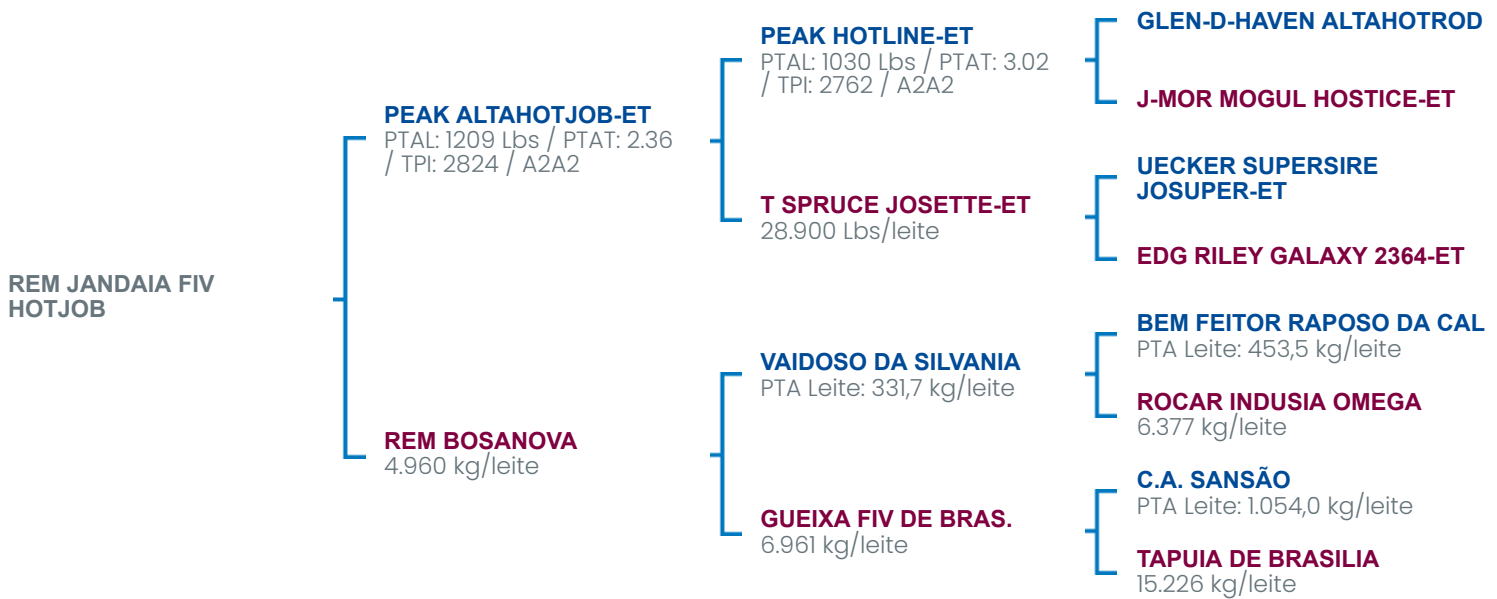

### LACTAÇÕES

|                     |                  |
|---------------------|------------------|
| REM BOSANOVA        | 4.960 kg/leite   |
| T SPRUCE JOSETTE-ET | 28.900 Lbs/leite |
| GUEIXA FIV DE BRAS. | 6.961 kg/leite   |
| ROCAR INDUSIA OMEGA | 6.377 kg/leite   |
| TAPUIA DE BRASILIA  | 15.226 kg/leite  |

ANOTAÇÕES:



## REM JAPONESA FIV HOTJOB

REM0532 / 5634-BJ

**PEAK ALTAHOTJOB-ET x REM BOSANOVA**

NOVILHA GIROLANDO 1/2 HOL + 1/2 GIR

**NASCIMENTO:** 06/10/2019

**SEXO:** Fêmea

**RAÇA:** Girolando

**GRAU DE SANGUE:** 1/2 HOL + 1/2 GIR

### COMENTÁRIOS:

**Novilha Girolando 1/2 HOL + 1/2 GIR**, filha de PEAK ALTAHOTJOB-ET x REM BOSANOVA (Lactação: 4.960 kg/leite)..

**Prenha de embrião** girolando 1/2 HOL + 1/2 GIR, **sexado de fêmea** do acasalamento CLAYNOOK ZASBERILLA x GRECIA DE BRAS. (Lactação: 8.684 kg/leite), com previsão de parto para Agosto de 2021.

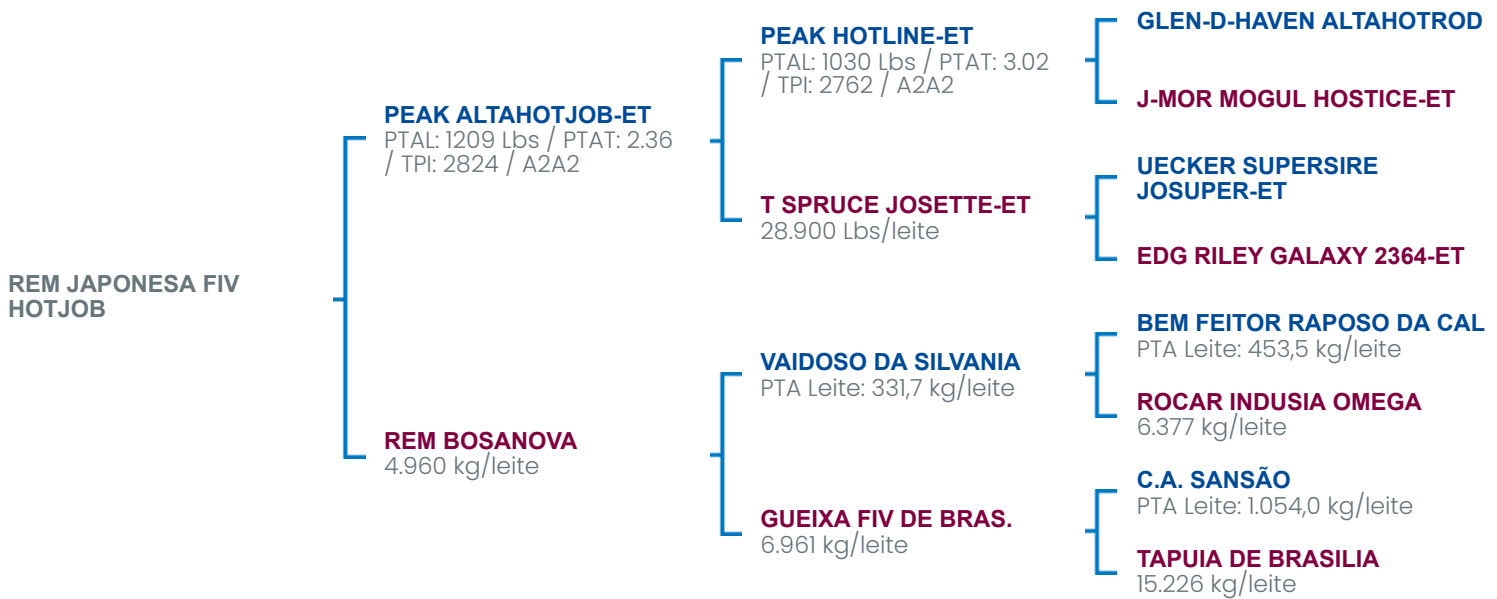

### LACTAÇÕES

|                     |                  |
|---------------------|------------------|
| REM BOSANOVA        | 4.960 kg/leite   |
| T SPRUCE JOSETTE-ET | 28.900 Lbs/leite |
| GUEIXA FIV DE BRAS. | 6.961 kg/leite   |
| ROCAR INDUSIA OMEGA | 6.377 kg/leite   |
| TAPUIA DE BRASILIA  | 15.226 kg/leite  |

ANOTAÇÕES:



# REM JIBOIA FIV MAVERICK

REM0513 / 5392-BJ

**PROGENESIS MAVERICK x CELESTIAL VILFERT**

NOVILHA GIROLANDO 1/2 HOL + 1/2 GIR

**NASCIMENTO:** 15/08/2019

**SEXO:** Fêmea

**RAÇA:** Girolando

**GRAU DE SANGUE:** 1/2 HOL + 1/2 GIR

## COMENTÁRIOS:

**Novilha Girolando 1/2 HOL + 1/2 GIR**, filha de PROGENESIS MAVERICK x CELESTIAL VILFERT (Lactação: 4.360 kg/leite)..

**Prenhez confirmada**, de girolando 1/4 HOL + 3/4 GIR, do touro FERIADO FIV DA JGVA, com previsão de parto para Janeiro de 2022.

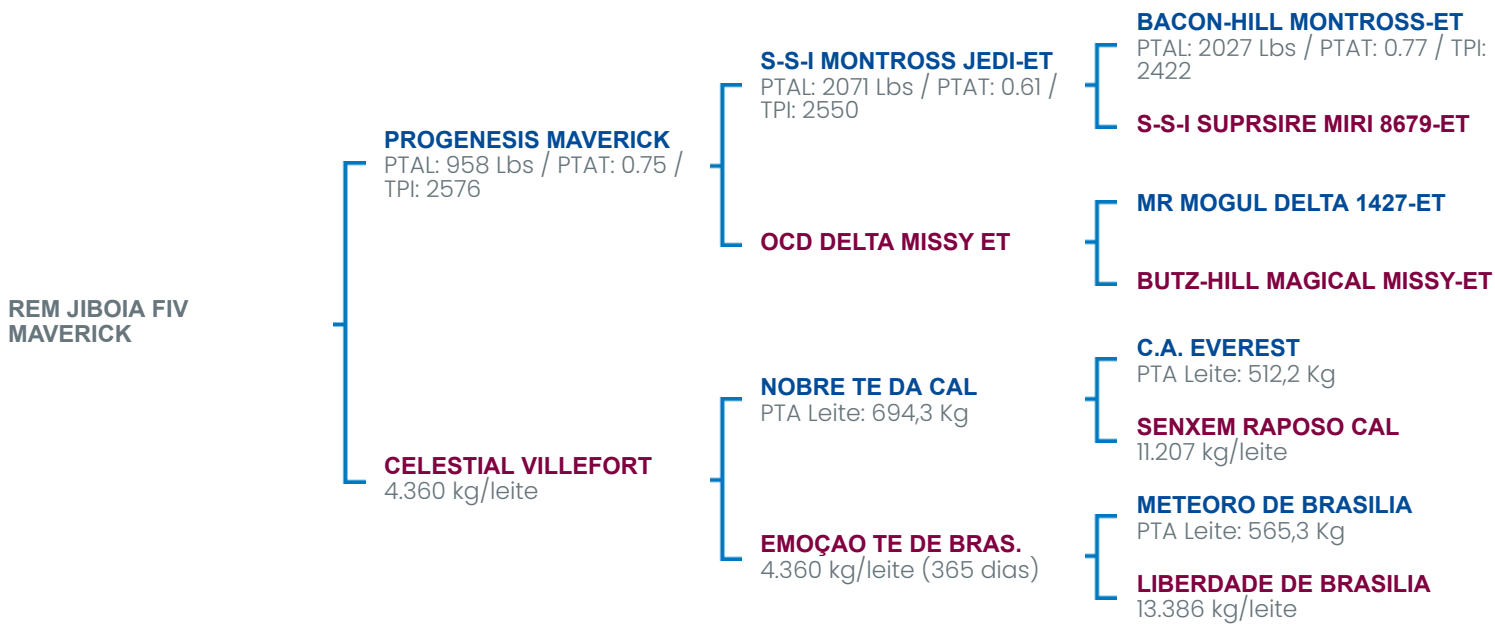

## LACTAÇÕES

|                       |                           |
|-----------------------|---------------------------|
| CELESTIAL VILFERT     | 4.360 kg/leite            |
| EMOÇÃO TE DE BRAS.    | 4.360 kg/leite (365 dias) |
| SENXEM RAPOSO CAL     | 11.207 kg/leite           |
| LIBERDADE DE BRASILIA | 13.386 kg/leite           |

ANOTAÇÕES:





## REM JOIA FIV HOTJOB

REM0530 / 0487-BL

PEAK ALTAHOTJOB-ET x REM BOSANOVA

NOVILHA GIROLANDO 1/2 HOL + 1/2 GIR

NASCIMENTO: 01/10/2019

SEXO: Fêmea

RAÇA: Girolando

GRAU DE SANGUE: 1/2 HOL + 1/2 GIR

### COMENTÁRIOS:

Novilha Girolando 1/2 HOL + 1/2 GIR, filha de PEAK ALTAHOTJOB-ET x REM BOSANOVA (Lactação: 4.960 kg/leite)..

Prenhez confirmada, de girolando 3/4 HOL + 1/4 GIR, do touro PEAK ALTAGOPRO-ET, com previsão de parto para Fevereiro de 2022.

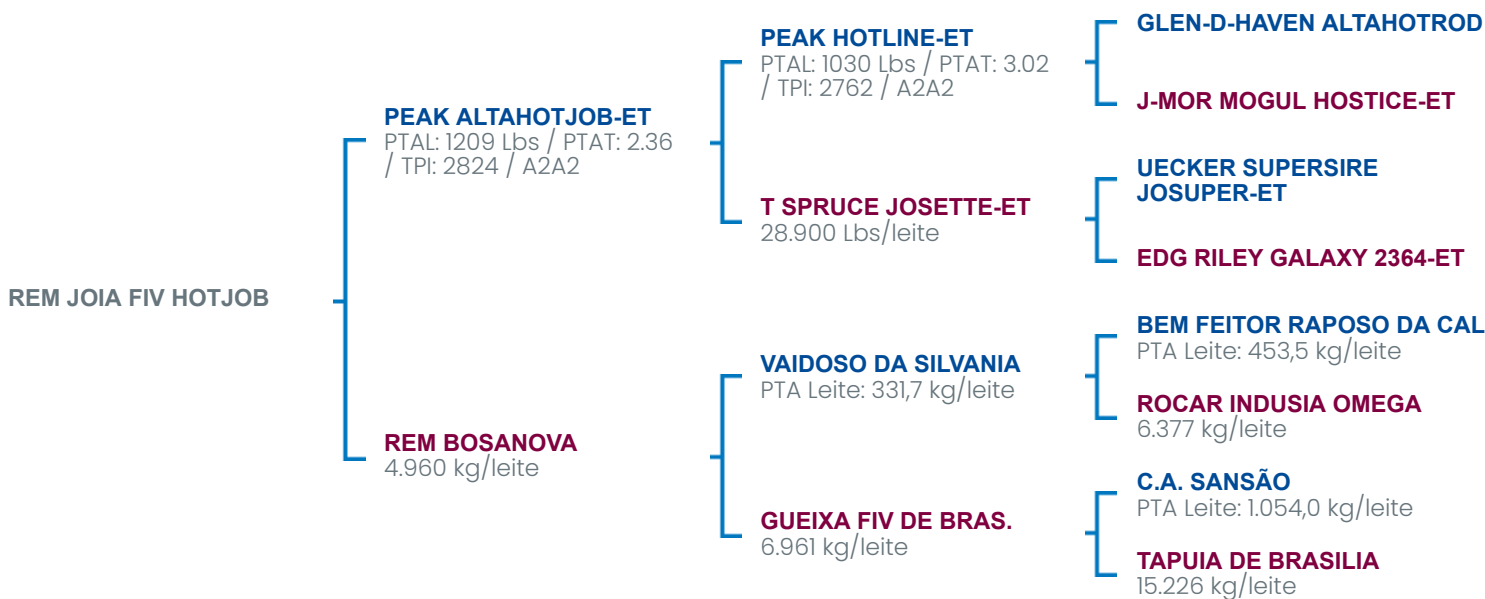

### LACTAÇÕES

|                     |                  |
|---------------------|------------------|
| REM BOSANOVA        | 4.960 kg/leite   |
| T SPRUCE JOSETTE-ET | 28.900 Lbs/leite |
| GUEIXA FIV DE BRAS. | 6.961 kg/leite   |
| ROCAR INDUSIA OMEGA | 6.377 kg/leite   |
| TAPUIA DE BRASILIA  | 15.226 kg/leite  |

ANOTAÇÕES:



## REM JAPACANIN FIV HOTJOB

REM0531 / 5636-BJ

PEAK ALTAHOTJOB-ET x REM BILHETE FIV

NOVILHA GIROLANDO 1/2 HOL + 1/2 GIR

NASCIMENTO: 02/10/2019

SEXO: Fêmea

RAÇA: Girolando

GRAU DE SANGUE: 1/2 HOL + 1/2 GIR

### COMENTÁRIOS:

Novilha Girolando 1/2 HOL + 1/2 GIR, filha de PEAK ALTAHOTJOB-ET x REM BILHETE FIV (Lactação: 6.125 kg/leite)..

Inseminada do touro FULMINANTE FIV CAL, com previsão de parto para Março de 2022.

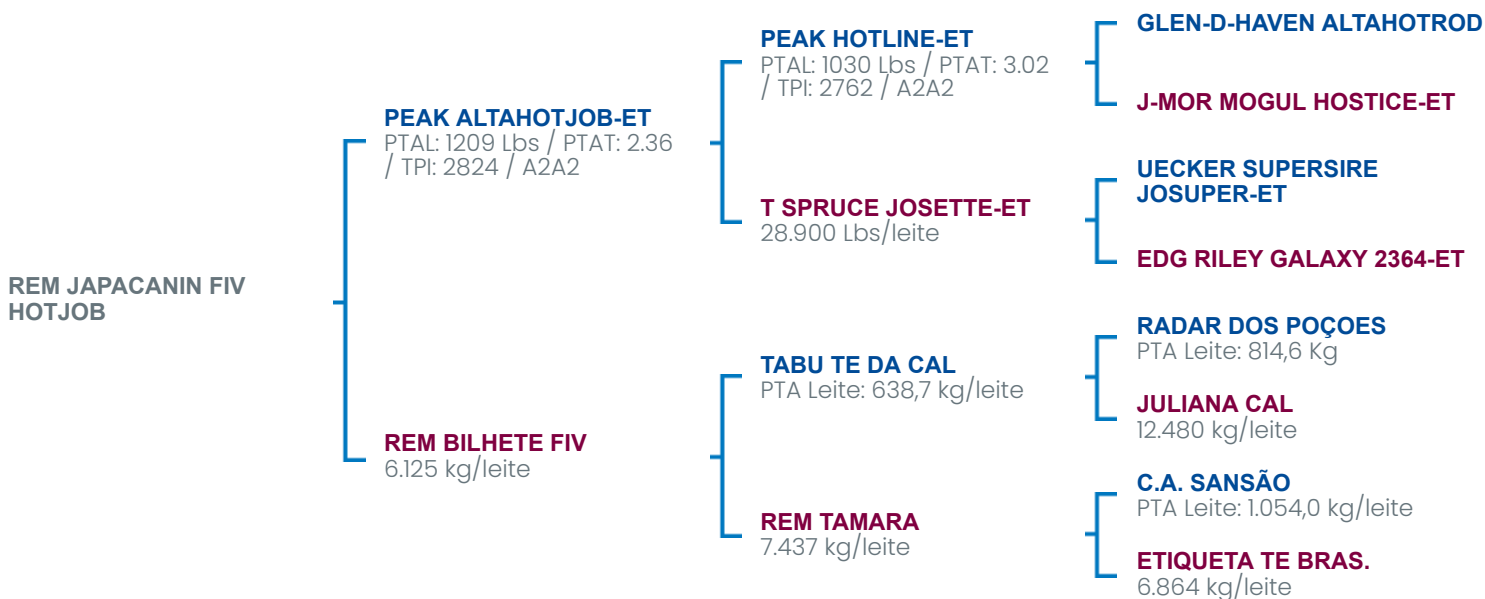

### LACTAÇÕES

|                     |                  |
|---------------------|------------------|
| REM BILHETE FIV     | 6.125 kg/leite   |
| T SPRUCE JOSETTE-ET | 28.900 Lbs/leite |
| REM TAMARA          | 7.437 kg/leite   |
| JULIANA CAL         | 12.480 kg/leite  |
| ETIQUETA TE BRAS.   | 6.864 kg/leite   |

ANOTAÇÕES:



## REM JUSTICEIRA FIV FORTUNE

REM0535 / 0486-BL

**PROGENESIS FORTUNE x REM BISNAGA FIV**

NOVILHA GIROLANDO 1/2 HOL + 1/2 GIR

**NASCIMENTO:** 08/10/2019

**SEXO:** Fêmea

**RAÇA:** Girolando

**GRAU DE SANGUE:** 1/2 HOL + 1/2 GIR

### COMENTÁRIOS:

**Novilha Girolando 1/2 HOL + 1/2 GIR**, filha de PROGENESIS FORTUNE x REM BISNAGA FIV (Lactação: 6.670 kg/leite)..

**Inseminada** do touro PICASSO FIV 2B, com previsão de parto para Março de 2022.

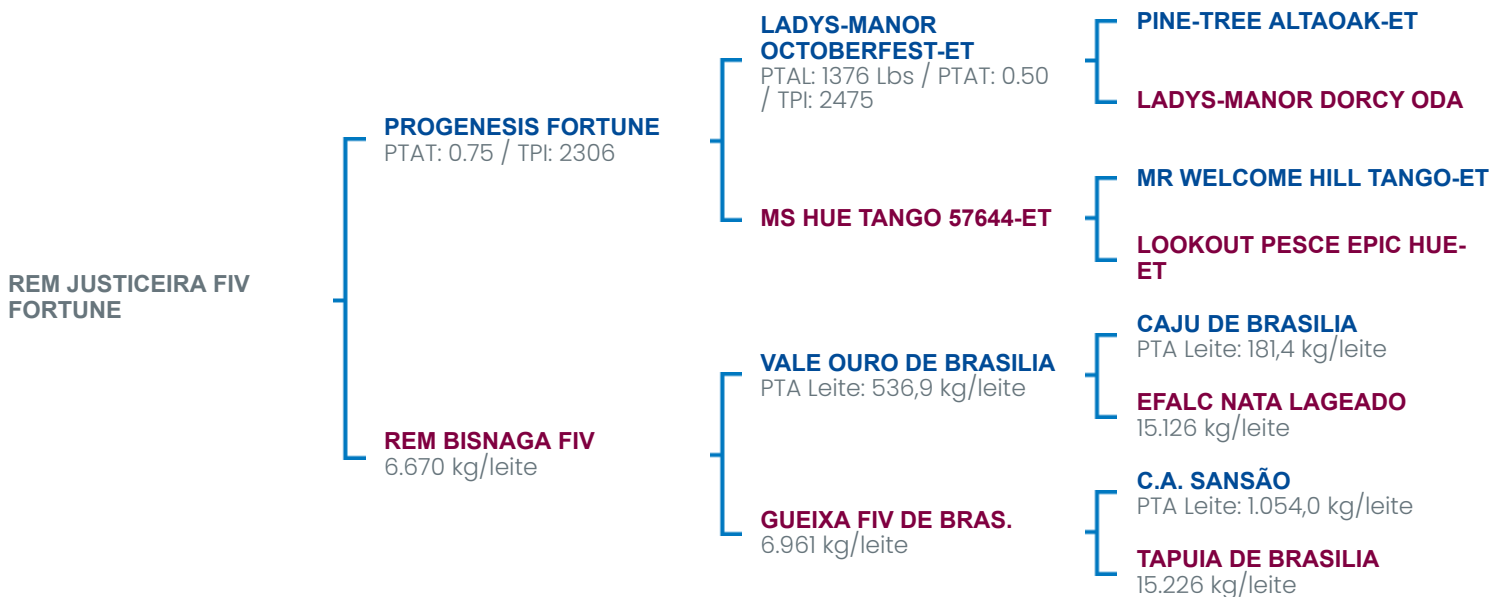

### LACTAÇÕES

|                     |                 |
|---------------------|-----------------|
| REM BISNAGA FIV     | 6.670 kg/leite  |
| GUEIXA FIV DE BRAS. | 6.961 kg/leite  |
| EFALC NATA LAGEADO  | 15.126 kg/leite |
| TAPUIA DE BRASILIA  | 15.226 kg/leite |

ANOTAÇÕES:



## REM JARINA FIV FORTUNE

REM0536 / 5630-BJ

**PROGENESIS FORTUNE x INJEÇÃO DE BRAS.**

NOVILHA GIROLANDO 1/2 HOL + 1/2 GIR

**NASCIMENTO:** 13/10/2019

**SEXO:** Fêmea

**RAÇA:** Girolando

**GRAU DE SANGUE:** 1/2 HOL + 1/2 GIR

### COMENTÁRIOS:

**Novilha Girolando 1/2 HOL + 1/2 GIR**, filha de PROGENESIS FORTUNE x INJEÇÃO DE BRAS. (Lactação: 5.262 kg/leite)..

**Prenhez confirmada**, de girolando 1/4 HOL + 3/4 GIR, **sexado de fêmea**, do touro FERIADO FIV DA JGVA, com previsão de parto para Janeiro de 2022.

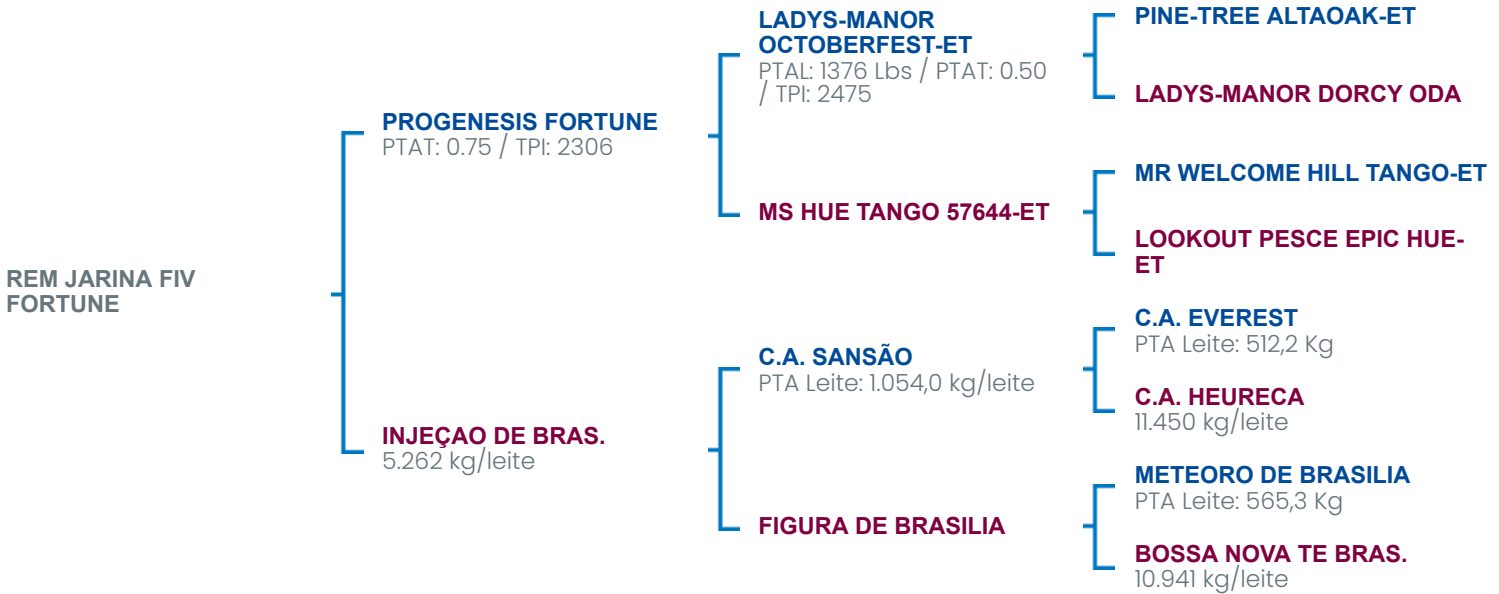

### LACTAÇÕES

|                     |                 |
|---------------------|-----------------|
| INJEÇÃO DE BRAS.    | 5.262 kg/leite  |
| C.A. HEURECA        | 11.450 kg/leite |
| BOSSA NOVA TE BRAS. | 10.941 kg/leite |

ANOTAÇÕES:



## REM JORNADA FIV HOTJOB

REM0540 / 9306-BM

**PEAK ALTAHOTJOB-ET x CELESTIAL VILFERT**

NOVILHA GIROLANDO 1/2 HOL + 1/2 GIR

**NASCIMENTO:** 24/12/2019

**SEXO:** Fêmea

**RAÇA:** Girolando

**GRAU DE SANGUE:** 1/2 HOL + 1/2 GIR

### COMENTÁRIOS:

**Novilha Girolando 1/2 HOL + 1/2 GIR**, filha de PEAK ALTAHOTJOB-ET x CELESTIAL VILFERT (Lactação: 4.360 kg/leite)..

**Prenhez confirmada**, de girolando 3/4 HOL + 1/4 GIR, do touro PEAK ALTAGOPRO-ET, com previsão de parto para Fevereiro de 2022.



REM JORNADA FIV  
HOTJOB

**PEAK ALTAHOTJOB-ET**  
PTAL: 1209 Lbs / PTAT: 2.36  
/ TPI: 2824 / A2A2

**CELESTIAL VILFERT**  
4.360 kg/leite

**PEAK HOTLINE-ET**  
PTAL: 1030 Lbs / PTAT: 3.02  
/ TPI: 2762 / A2A2

**T SPRUCE JOSETTE-ET**  
28.900 Lbs/leite

**NOBRE TE DA CAL**  
PTA Leite: 694,3 Kg

**EMOÇÃO TE DE BRAS.**  
4.360 kg/leite (365 dias)

**GLEN-D-HAVEN ALTAHOTROD**

**J-MOR MOGUL HOSTICE-ET**

**UECKER SUPERSIRE  
JOSUPER-ET**

**EDG RILEY GALAXY 2364-ET**

**C.A. EVEREST**  
PTA Leite: 512,2 Kg

**SENXEM RAPOSO CAL**  
11.207 kg/leite

**METEORO DE BRASILIA**  
PTA Leite: 565,3 Kg

**LIBERDADE DE BRASILIA**  
13.386 kg/leite

### LACTAÇÕES

CELESTIAL VILFERT  
T SPRUCE JOSETTE-ET  
EMOÇÃO TE DE BRAS.  
SENXEM RAPOSO CAL  
LIBERDADE DE BRASILIA

4.360 kg/leite

28.900 Lbs/leite

4.360 kg/leite (365 dias)

11.207 kg/leite

13.386 kg/leite

ANOTAÇÕES:



# REM JUDY FIV UNIX

REM0543 / 9312-BM

**CROTEAU LESPERRON UNIX x REM VENTILADOR FIV**

NOVILHA GIROLANDO 1/2 HOL + 1/2 GIR

**NASCIMENTO:** 24/12/2019

**SEXO:** Fêmea

**RAÇA:** Girolando

**GRAU DE SANGUE:** 1/2 HOL + 1/2 GIR

**ANIMAL COM AVALIAÇÃO GENÔMICA**

**BETA-CASEÍNA:** A1A2

## COMENTÁRIOS:

**Novilha Girolando 1/2 HOL + 1/2 GIR**, filha de CROTEAU LESPERRON UNIX x REM VENTILADOR FIV (Lactação: 5.151 kg/leite). Animal com **avaliação genômica**.

**Prenhez confirmada**, de girolando 3/4 HOL + 1/4 GIR, do touro PEAK ALTAGOPRO-ET, com previsão de parto para Fevereiro de 2022.

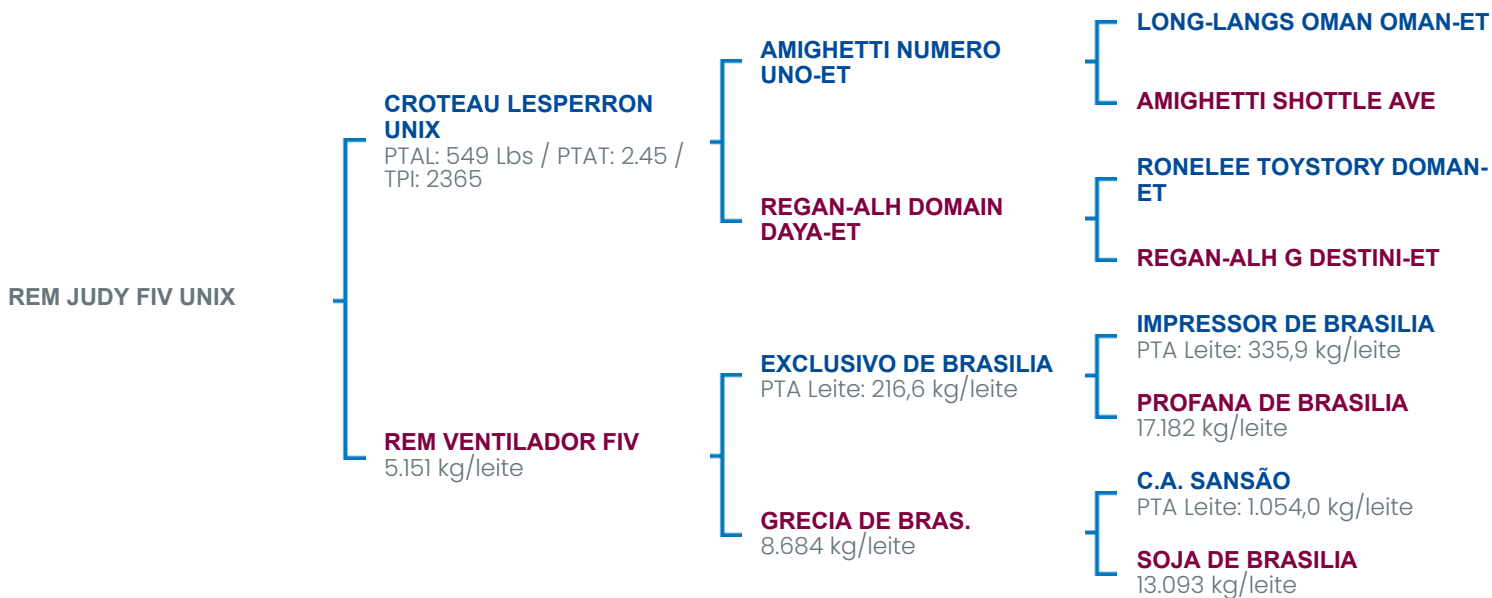

### AVALIAÇÃO GENÔMICA

|            | Kg     | Dias        | Conf. |
|------------|--------|-------------|-------|
| GPTA LEITE | 317 Kg |             | 73 %  |
| GPTA IPP   |        | -33,41 dias | 66 %  |
| GPTA IEP   |        | -0,3 dias   | 49 %  |

### LACTAÇÕES

|                     |                 |
|---------------------|-----------------|
| REM VENTILADOR FIV  | 5.151 kg/leite  |
| GRECIA DE BRAS.     | 8.684 kg/leite  |
| PROFANA DE BRASILIA | 17.182 kg/leite |
| SOJA DE BRASILIA    | 13.093 kg/leite |

ANOTAÇÕES:



# REM JUTAI FIV UNIX

REM0545 / 9311-BM

**CROTEAU LESPERRON UNIX x REM VENTILADOR FIV**

NOVILHA GIROLANDO 1/2 HOL + 1/2 GIR

**NASCIMENTO:** 25/12/2019

**SEXO:** Fêmea

**RAÇA:** Girolando

**GRAU DE SANGUE:** 1/2 HOL + 1/2 GIR

**ANIMAL COM AVALIAÇÃO GENÔMICA**

**BETA-CASEÍNA:** A1A2

## COMENTÁRIOS:

**Novilha Girolando 1/2 HOL + 1/2 GIR**, filha de CROTEAU LESPERRON UNIX x REM VENTILADOR FIV (Lactação: 5.151 kg/leite). Animal com **avaliação genômica**.

**Prenhez confirmada**, de girolando 3/4 HOL + 1/4 GIR, do touro PEAK ALTAGOPRO-ET, com previsão de parto para Fevereiro de 2022.

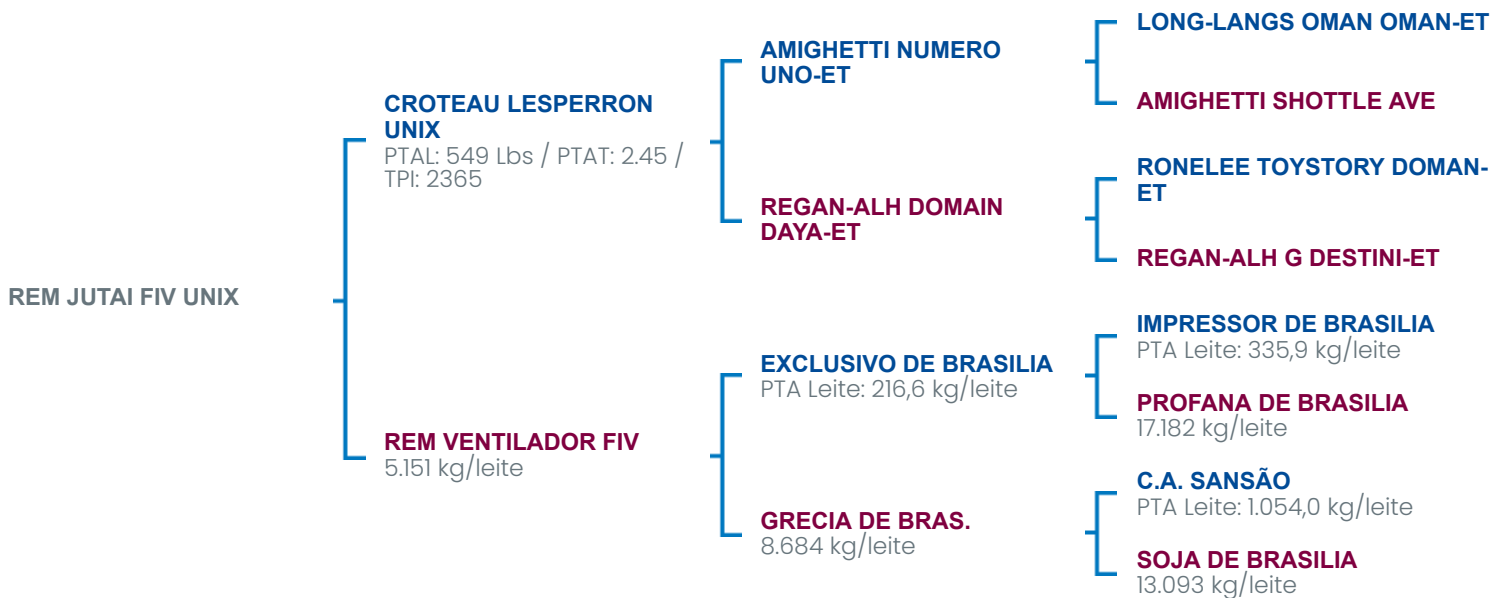

### AVALIAÇÃO GENÔMICA

|            | Kg     | Dias        | Conf. |
|------------|--------|-------------|-------|
| GPTA LEITE | 465 Kg |             | 72 %  |
| GPTA IPP   |        | -13,26 dias | 65 %  |
| GPTA IEP   |        | 0,3 dias    | 49 %  |

### LACTAÇÕES

|                     |                 |
|---------------------|-----------------|
| REM VENTILADOR FIV  | 5.151 kg/leite  |
| GRECIA DE BRAS.     | 8.684 kg/leite  |
| PROFANA DE BRASÍLIA | 17.182 kg/leite |
| SOJA DE BRASÍLIA    | 13.093 kg/leite |

ANOTAÇÕES:



# REM JUVENA FIV FORTUNE

REM0547 / 9300-BM

**PROGENESIS FORTUNE x REM BILHETE FIV**

NOVILHA GIROLANDO 1/2 HOL + 1/2 GIR

**NASCIMENTO:** 27/12/2019

**SEXO:** Fêmea

**RAÇA:** Girolando

**GRAU DE SANGUE:** 1/2 HOL + 1/2 GIR

**ANIMAL COM AVALIAÇÃO GENÔMICA**

**BETA-CASEÍNA:** A1A1

## COMENTÁRIOS:

**Novilha Girolando 1/2 HOL + 1/2 GIR**, filha de PROGENESIS FORTUNE x REM BILHETE FIV (Lactação: 6.125 kg/leite). Animal com **avaliação genômica**.

**Inseminada** do touro PEAK ALTAGOPRO-ET, com previsão de parto para Março de 2022.

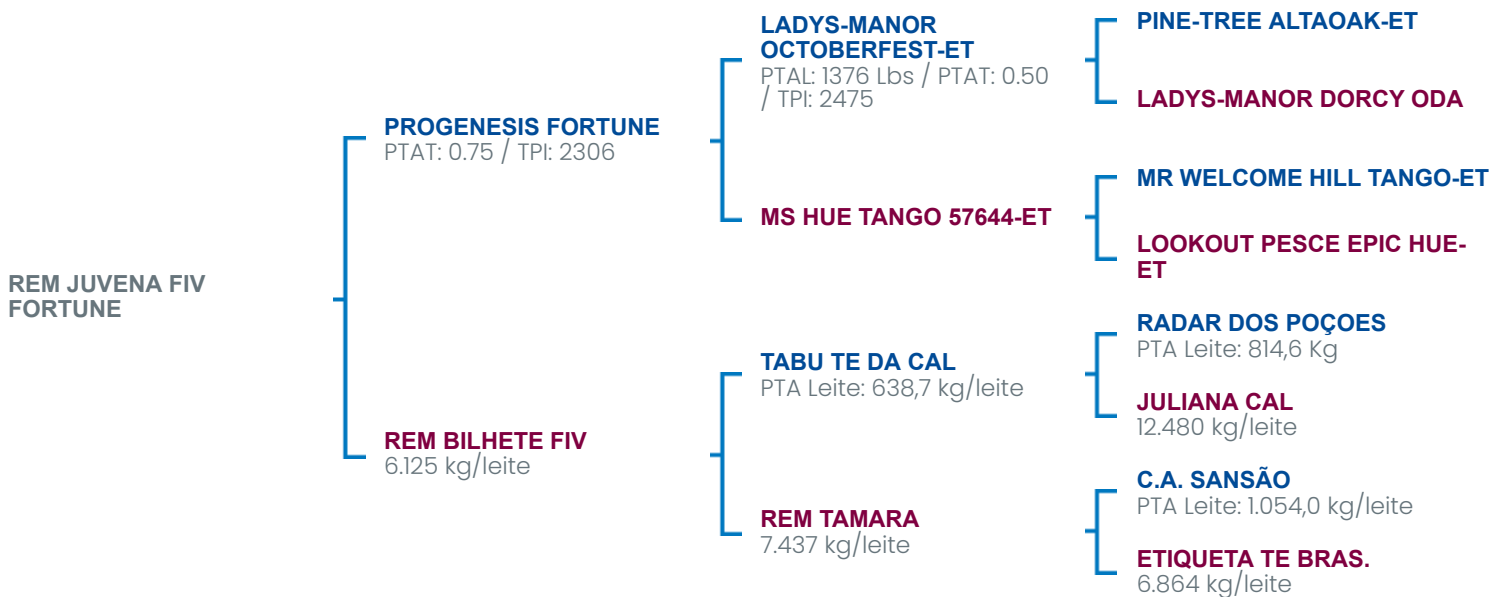

### AVALIAÇÃO GENÔMICA

|            | Kg     | Dias       | Conf. |
|------------|--------|------------|-------|
| GPTA LEITE | 648 Kg |            | 68 %  |
| GPTA IPP   |        | -2,16 dias | 61 %  |
| GPTA IEP   |        | 0,6 dias   | 47 %  |

### LACTAÇÕES

|                   |                 |
|-------------------|-----------------|
| REM BILHETE FIV   | 6.125 kg/leite  |
| REM TAMARA        | 7.437 kg/leite  |
| JULIANA CAL       | 12.480 kg/leite |
| ETIQUETA TE BRAS. | 6.864 kg/leite  |

ANOTAÇÕES:





# REM JARBA FIV FORTUNE

REM0548 / 9307-BM

**PROGENESIS FORTUNE x REM BILHETE FIV**

NOVILHA GIROLANDO 1/2 HOL + 1/2 GIR

**NASCIMENTO:** 28/12/2019

**SEXO:** Fêmea

**RAÇA:** Girolando

**GRAU DE SANGUE:** 1/2 HOL + 1/2 GIR

**ANIMAL COM AVALIAÇÃO GENÔMICA**

**BETA-CASEÍNA:** A1A2

## COMENTÁRIOS:

**Novilha Girolando 1/2 HOL + 1/2 GIR**, filha de PROGENESIS FORTUNE x REM BILHETE FIV (Lactação: 6.125 kg/leite). Animal com **avaliação genômica**.

**Prenhez confirmada**, de girolando 3/4 HOL + 1/4 GIR, do touro PEAK ALTAGOPRO-ET, com previsão de parto para Fevereiro de 2022.

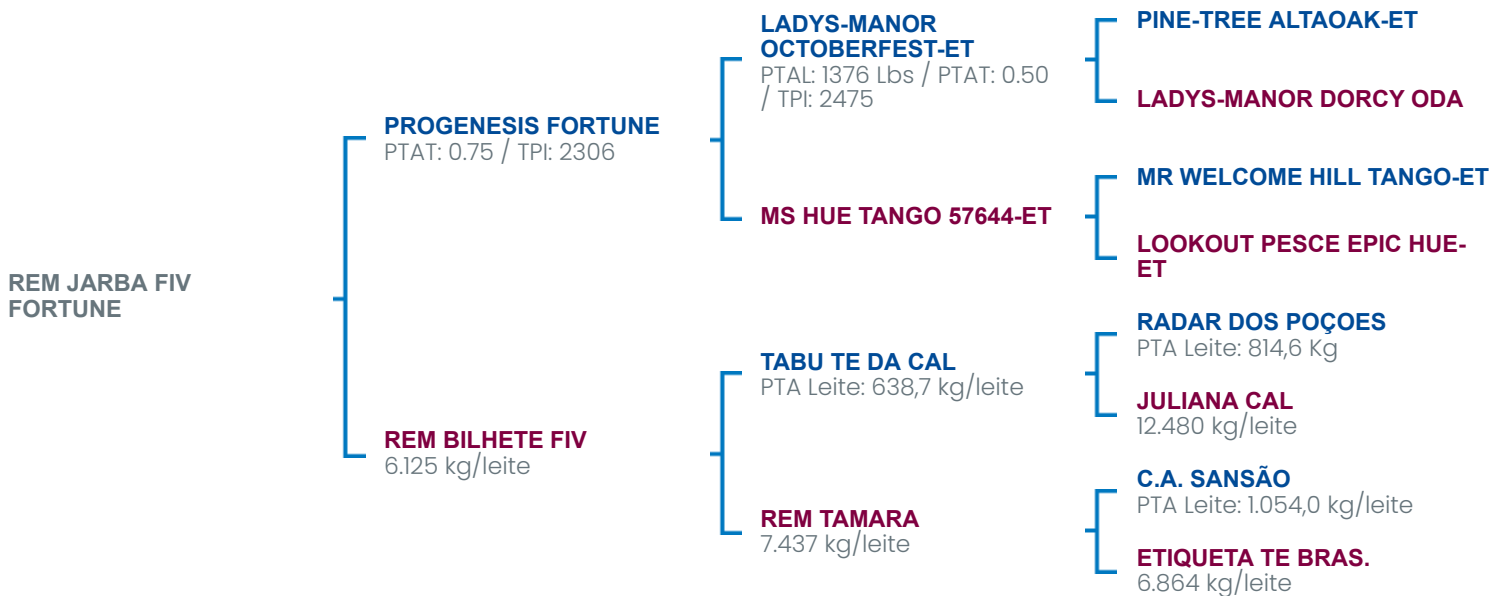

### AVALIAÇÃO GENÔMICA

|            | Kg     | Dias     | Conf. |
|------------|--------|----------|-------|
| GPTA LEITE | 640 Kg |          | 69 %  |
| GPTA IPP   |        | -2 dias  | 61 %  |
| GPTA IEP   |        | 0,3 dias | 47 %  |

### LACTAÇÕES

|                   |                 |
|-------------------|-----------------|
| REM BILHETE FIV   | 6.125 kg/leite  |
| REM TAMARA        | 7.437 kg/leite  |
| JULIANA CAL       | 12.480 kg/leite |
| ETIQUETA TE BRAS. | 6.864 kg/leite  |

ANOTAÇÕES:



## REM LETRA FIV JEDI

REM0553 / 9309-BM

**S-S-I MONTROSS JEDI-ET x REM VENTILADOR FIV**

NOVILHA GIROLANDO 1/2 HOL + 1/2 GIR

**NASCIMENTO:** 11/02/2020

**SEXO:** Fêmea

**RAÇA:** Girolando

**GRAU DE SANGUE:** 1/2 HOL + 1/2 GIR

**ANIMAL COM AVALIAÇÃO GENÔMICA**

**BETA-CASEÍNA:** A1A2

### COMENTÁRIOS:

**Novilha Girolando 1/2 HOL + 1/2 GIR**, filha de S-S-I MONTROSS JEDI-ET x REM VENTILADOR FIV (Lactação: 5.151 kg/leite). Animal com **avaliação genômica**.

**Prenhez confirmada**, de girolando 3/4 HOL + 1/4 GIR, do touro PEAK ALTAGOPRO-ET, com previsão de parto para Fevereiro de 2022.

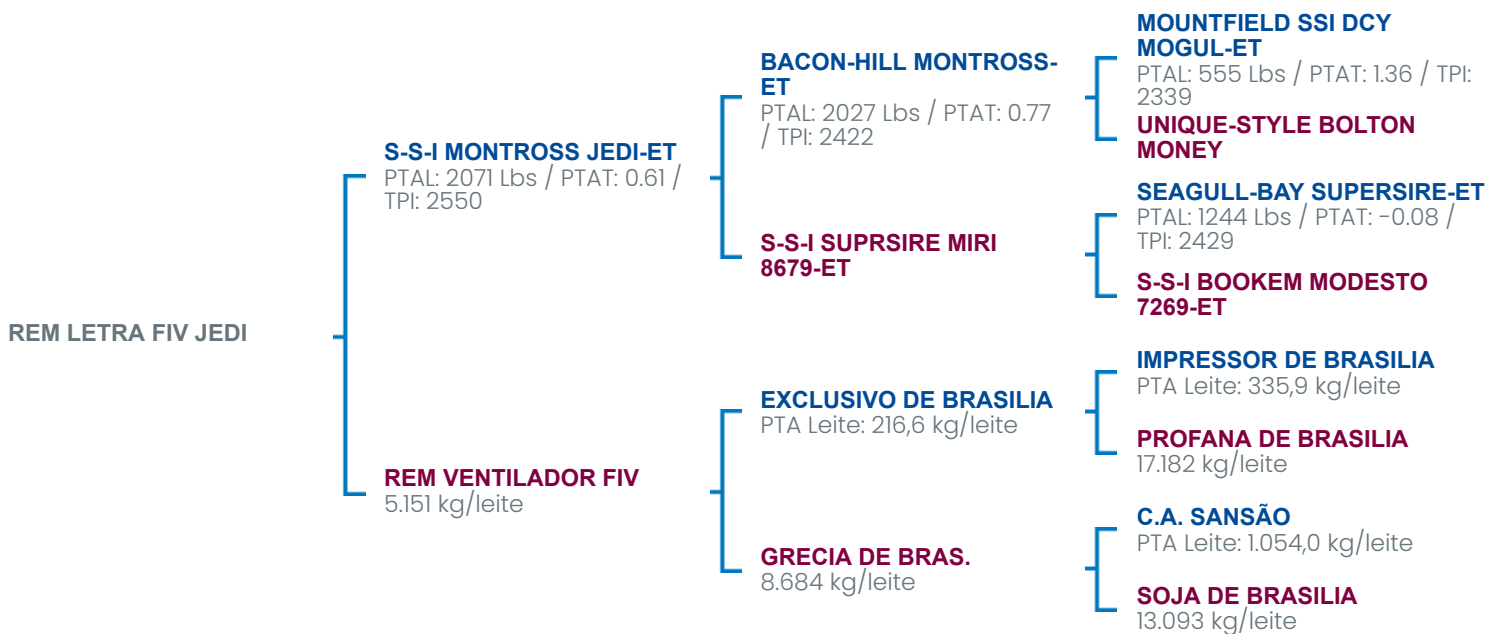

### AVALIAÇÃO GENÔMICA

|            | Kg     | Dias        | Conf. |
|------------|--------|-------------|-------|
| GPTA LEITE | 691 Kg |             | 76 %  |
| GPTA IPP   |        | -39,94 dias | 71 %  |
| GPTA IEP   |        | -1 dias     | 51 %  |

### LACTAÇÕES

|                     |                 |
|---------------------|-----------------|
| REM VENTILADOR FIV  | 5.151 kg/leite  |
| GRECIA DE BRAS.     | 8.684 kg/leite  |
| PROFANA DE BRASÍLIA | 17.182 kg/leite |
| SOJA DE BRASÍLIA    | 13.093 kg/leite |

ANOTAÇÕES:



# REM LINDINHA FIV STARJACK

REM0554 / 9313-BM

**PEAK ALTASTARJACK-ET x CELESTIAL VILFERT**

NOVILHA GIROLANDO 1/2 HOL + 1/2 GIR

**NASCIMENTO:** 18/02/2020

**SEXO:** Fêmea

**RAÇA:** Girolando

**GRAU DE SANGUE:** 1/2 HOL + 1/2 GIR

**ANIMAL COM AVALIAÇÃO GENÔMICA**

**BETA-CASEÍNA:** A1A2

## COMENTÁRIOS:

**Novilha Girolando 1/2 HOL + 1/2 GIR**, filha de PEAK ALTASTARJACK-ET x CELESTIAL VILFERT (Lactação: 4.360 kg/leite). Animal com **avaliação genômica**.

**Prenhez confirmada**, de girolando 3/4 HOL + 1/4 GIR, do touro PEAK ALTAGOPRO-ET, com previsão de parto para Fevereiro de 2022.



REM LINDINHA FIV  
STARJACK

**PEAK ALTASTARJACK-ET**

PTAL: 778 Lbs / PTAT: 1.66 /  
TPI: 2634

**CELESTIAL VILFERT**

4.360 kg/leite

**S-S-I MONTROSS JEDI-ET**

PTAL: 2071 Lbs / PTAT: 0.61 /  
TPI: 2550

**TRIPLECROWN AL  
DIVINE-ET**

**NOBRE TE DA CAL**

PTA Leite: 694,3 Kg

**EMOÇÃO TE DE BRAS.**

4.360 kg/leite (365 dias)

**BACON-HILL MONTROSS-ET**

PTAL: 2027 Lbs / PTAT: 0.77 / TPI:  
2422

**S-S-I SUPRSIRE MIRI 8679-ET**

**VIEW-HOME MONTEREY-ET**

**MS DREARY DELOREAN-ET**

**C.A. EVEREST**

PTA Leite: 512,2 Kg

**SENXEM RAPOSO CAL**

11.207 kg/leite

**METEORO DE BRASILIA**

PTA Leite: 565,3 Kg

**LIBERDADE DE BRASILIA**

13.386 kg/leite

### AVALIAÇÃO GENÔMICA

|            | Kg     | Dias        | Conf. |
|------------|--------|-------------|-------|
| GPTA LEITE | 149 Kg |             | 73 %  |
| GPTA IPP   |        | -23,65 dias | 67 %  |
| GPTA IEP   |        | 0,3 dias    | 51 %  |

### LACTAÇÕES

|                       |                           |
|-----------------------|---------------------------|
| CELESTIAL VILFERT     | 4.360 kg/leite            |
| EMOÇÃO TE DE BRAS.    | 4.360 kg/leite (365 dias) |
| SENXEM RAPOSO CAL     | 11.207 kg/leite           |
| LIBERDADE DE BRASILIA | 13.386 kg/leite           |

ANOTAÇÕES:



## REM LIMEIRA CAPITAL GAIN

REM0557 / 9310-BM

STANTIONS CAPITAL GAIN x REM ESMERALDA

NOVILHA GIROLANDO 1/2 HOL + 1/2 GIR

NASCIMENTO: 04/03/2020

SEXO: Fêmea

RAÇA: Girolando

GRAU DE SANGUE: 1/2 HOL + 1/2 GIR

ANIMAL COM AVALIAÇÃO GENÔMICA

BETA-CASEÍNA: A2A2

### COMENTÁRIOS:

Novilha Girolando 1/2 HOL + 1/2 GIR, filha de STANTIONS CAPITAL GAIN x REM ESMERALDA (Lactação: 5.630 kg/leite). Animal com avaliação genômica e Beta-caseína **A2A2**.

Inseminada do touro PEAK ALTAGOPRO-ET, com previsão de parto para Março de 2022.

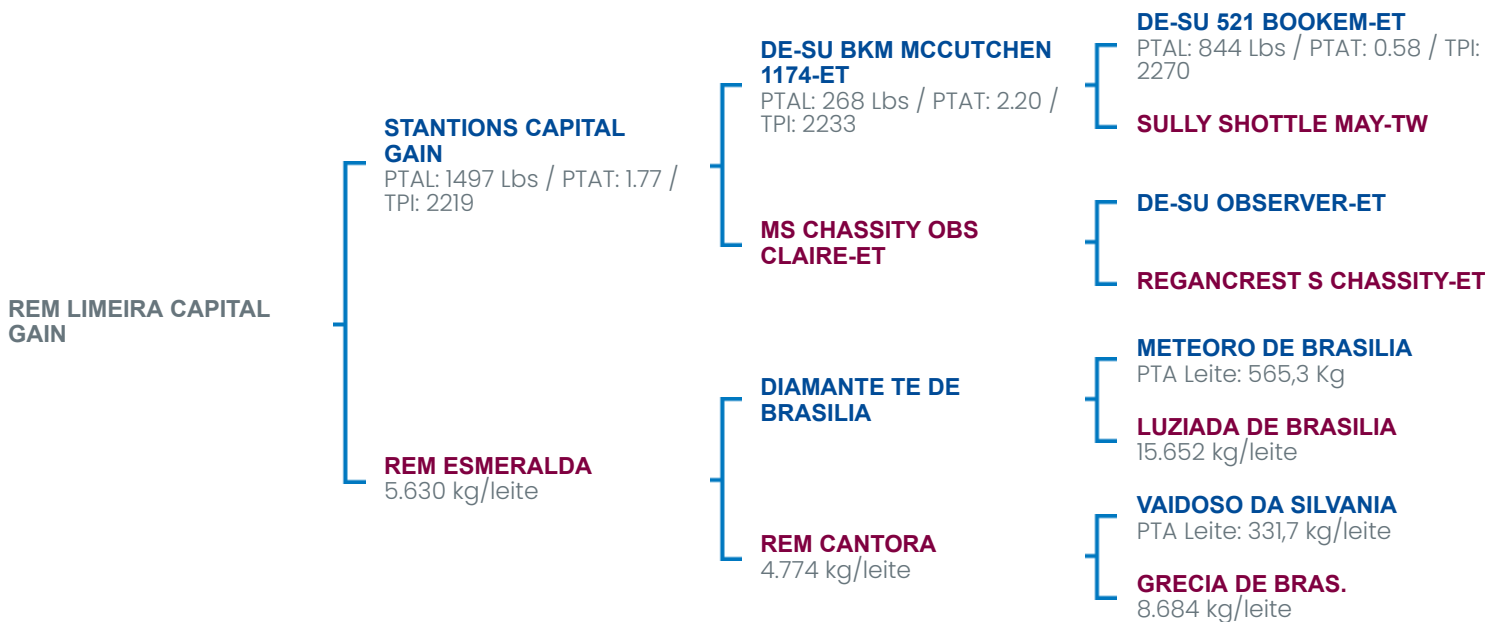

### AValiação GENômica

|            | Kg   | Dias        | Conf. |
|------------|------|-------------|-------|
| GPTA LEITE | 2 Kg |             | 72 %  |
| GPTA IPP   |      | -13,71 dias | 67 %  |
| GPTA IEP   |      | 1,9 dias    | 53 %  |

### LACTAÇÕES

|                     |                 |
|---------------------|-----------------|
| REM ESMERALDA       | 5.630 kg/leite  |
| REM CANTORA         | 4.774 kg/leite  |
| LUZIADA DE BRASILIA | 15.652 kg/leite |
| GRECIA DE BRAS.     | 8.684 kg/leite  |

ANOTAÇÕES:



# REM JASDAN FIV NOBLE

REM0528 / 0485-BL

MR SPRING NOBLE-ET x JOVITA FIV TEATRO ALEGRE

NOVILHA GIROLANDO 3/4 HOL + 1/4 GIR

NASCIMENTO: 18/08/2019

SEXO: Fêmea

RAÇA: Girolando

GRAU DE SANGUE: 3/4 HOL + 1/4 GIR

ANIMAL COM AVALIAÇÃO GENÔMICA

BETA-CASEÍNA: A1A2

## COMENTÁRIOS:

Novilha Girolando 3/4 HOL + 1/4 GIR, filha de MR SPRING NOBLE-ET x JOVITA FIV TEATRO ALEGRE Animal com **avaliação genômica**.

**Prenhez confirmada**, de girolando 5/8 HOL + 3/8 GIR, do touro DISCRETO FIV CABO VERDE, com previsão de parto para Janeiro de 2022.

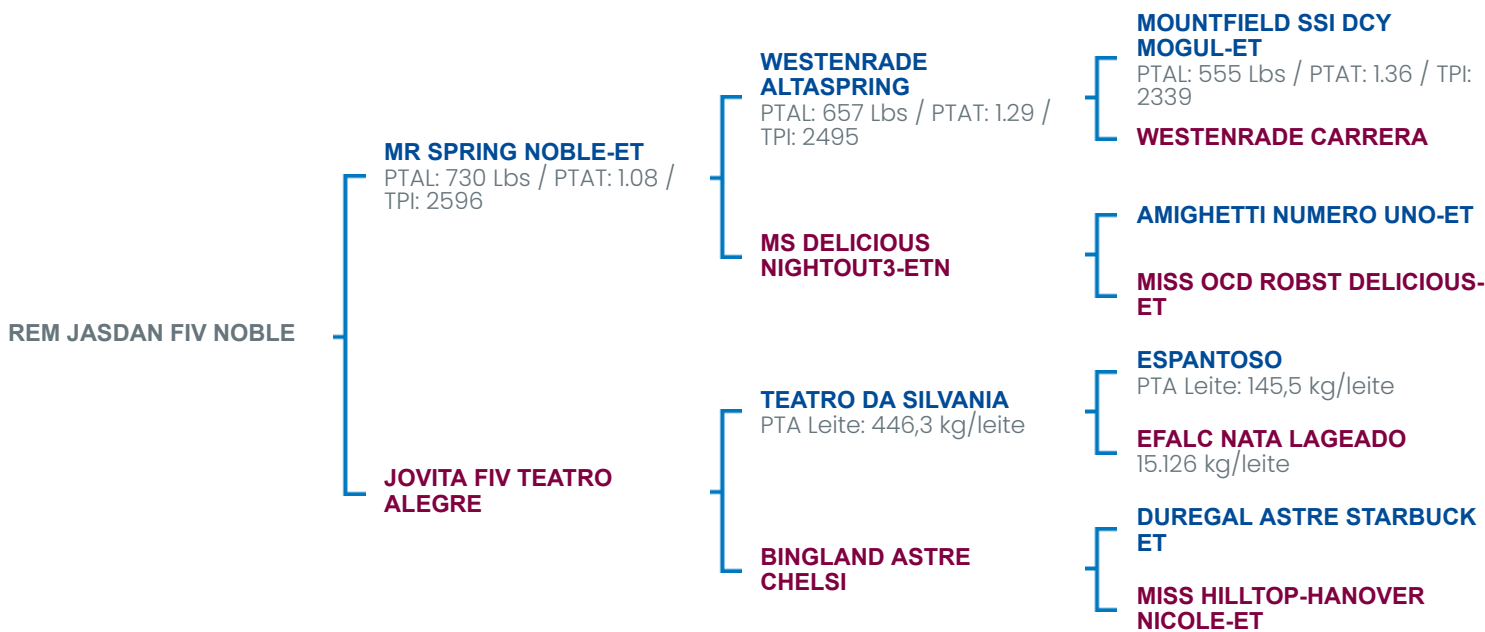

### AVALIAÇÃO GENÔMICA

|            | Kg      | Dias        | Conf. |
|------------|---------|-------------|-------|
| GPTA LEITE | 1006 Kg |             | 69 %  |
| GPTA IPP   |         | -12.44 dias | 59 %  |
| GPTA IEP   |         | -0,7 dias   | 36 %  |

### LACTAÇÕES

|                    |                 |
|--------------------|-----------------|
| EFALC NATA LAGEADO | 15.126 kg/leite |
|--------------------|-----------------|

ANOTAÇÕES:



# GISELE FIV TEATRO SANTA LUZIA

CABO17874 / 6482-BF

TEATRO DA SILVANIA x GALOCHA NR

VACA GIROLANDO 1/4 HOL + 3/4 GIR

NASCIMENTO: 18/04/2018

SEXO: Fêmea

RAÇA: Girolando

GRAU DE SANGUE: 1/4 HOL + 3/4 GIR

ANIMAL COM AVALIAÇÃO GENÔMICA

BETA-CASEÍNA: A1A1

## COMENTÁRIOS:

Vaca Girolando 1/4 HOL + 3/4 GIR, filha de TEATRO DA SILVANIA x GALOCHA NR (Lactação: 11.001 kg/leite). Animal com avaliação genômica.

Prenha de embrião girolando 1/2 HOL + 1/2 GIR, **sexado de fêmea** do acasalamento TJR DUKE DAWSON-ET TC TR x CELESTIAL VILLEFORT (Lactação: 4.360 kg/leite), com previsão de parto para Julho de 2021.

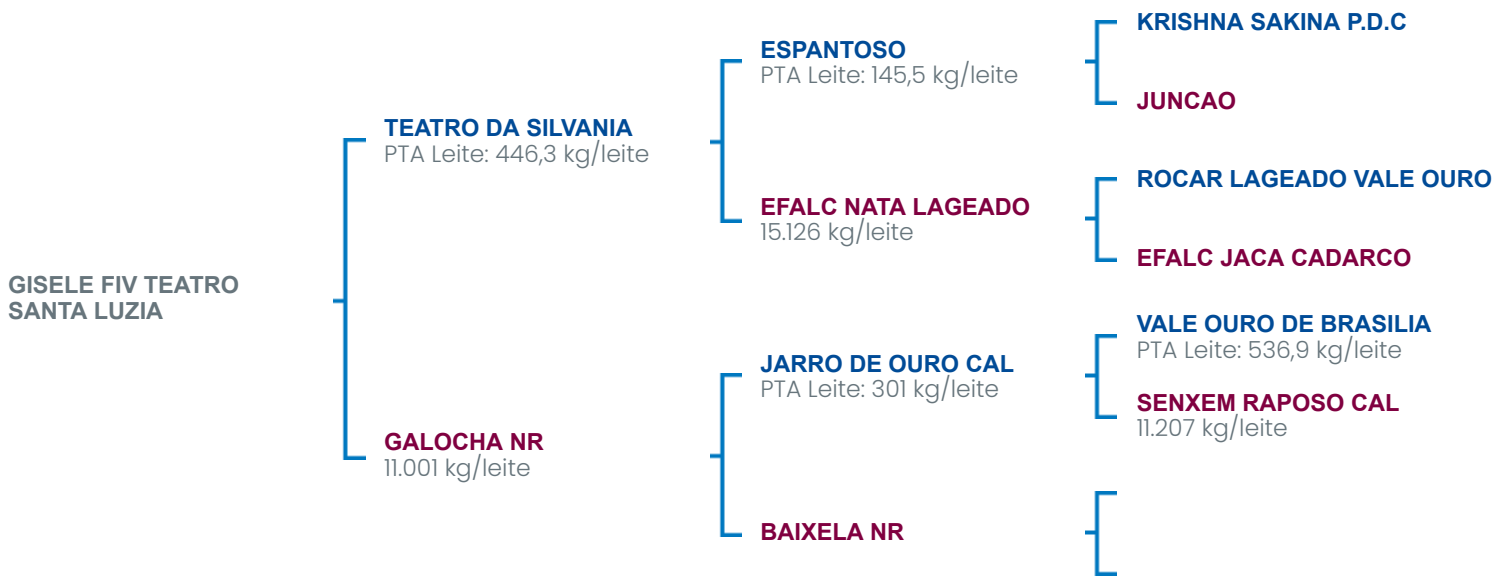

| PMGG      |        |        |       |
|-----------|--------|--------|-------|
|           | Kg     | Dias   | Conf. |
| PTA LEITE | 344 Kg |        | 79 %  |
| PTA IPP   |        | 3 dias | 74 %  |
| PTA IEP   |        | 7 dias | 60 %  |

| AVALIAÇÃO GENÔMICA |        |            |       |
|--------------------|--------|------------|-------|
|                    | Kg     | Dias       | Conf. |
| GPTA LEITE         | 295 Kg |            | 81 %  |
| GPTA IPP           |        | -3,37 dias | 75 %  |
| GPTA IEP           |        | 6,1 dias   | 61 %  |

| LACTAÇÕES          |                 |
|--------------------|-----------------|
| GALOCHA NR         | 11.001 kg/leite |
| EFALC NATA LAGEADO | 15.126 kg/leite |
| SENXEM RAPOSO CAL  | 11.207 kg/leite |

ANOTAÇÕES:



# GUAVIRA CABEC. DO PRATA

LLSE183 / LLSE183

**TABU TE DA CAL x ITAIPAVA DE BRAS.**

VACA GIR LEITEIRO

**NASCIMENTO:** 31/10/2016

**SEXO:** Fêmea

**RAÇA:** Gir Leiteiro

## COMENTÁRIOS:

**Vaca Gir Leiteiro**, filha de TABU TE DA CAL x ITAIPAVA DE BRAS. (Lactação: 8.477 kg/leite). Possui lactação própria de 6.508 kg/leite..

**Prenhez confirmada,, sexado de fêmea**, com previsão de parto para Outubro de 2021.

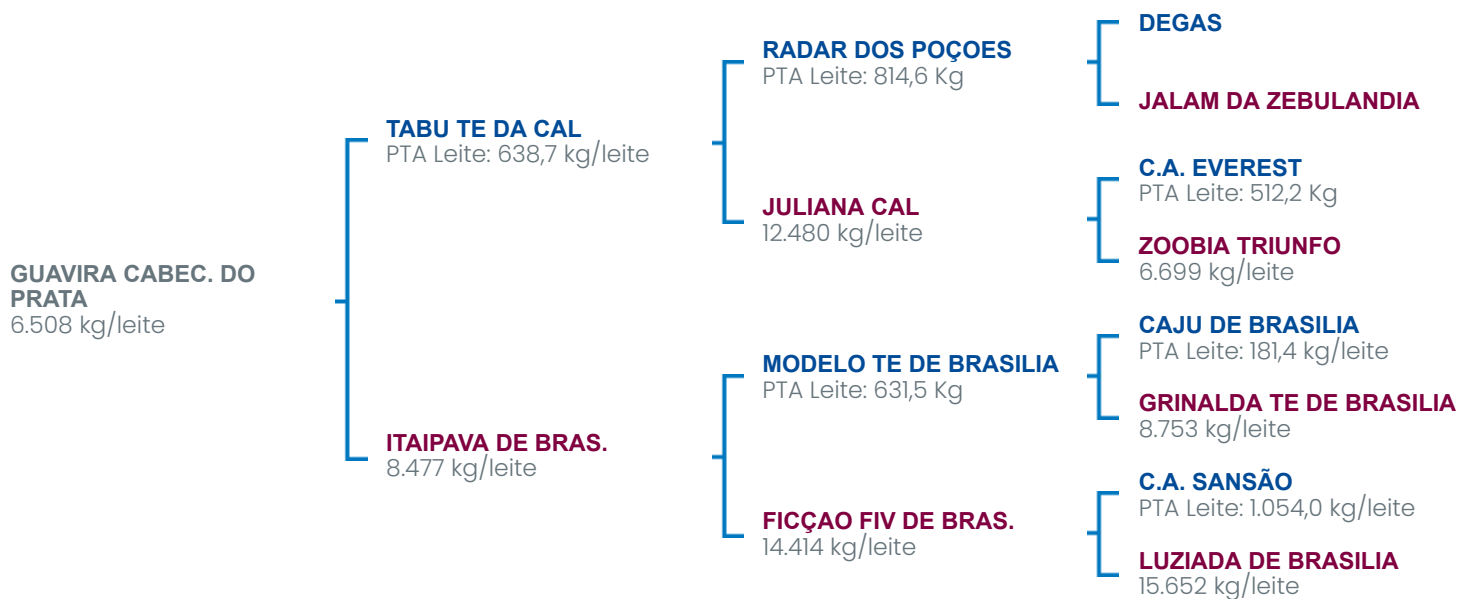

| ABCZ             |        |         |       |             |
|------------------|--------|---------|-------|-------------|
|                  | Kg     | %       | Conf. | Cat. Gen    |
| PTA LEITE        | 675 Kg |         | 38 %  | 5 baldes    |
| PTA GORDURA      |        | 0.08 %  | 33 %  | 5 manteigas |
| PTA PROTÉINA     |        | -0.01 % | 41 %  | 1.5 queijos |
| PTA PERSISTÊNCIA | -      |         |       |             |
| PTA PICO         | -      |         |       |             |

| LACTAÇÕES               |                 |
|-------------------------|-----------------|
| GUAVIRA CABEC. DO PRATA | 6.508 kg/leite  |
| ITAIPAVA DE BRAS.       | 8.477 kg/leite  |
| JULIANA CAL             | 12.480 kg/leite |
| FICÇÃO FIV DE BRAS.     | 14.414 kg/leite |
| ZOOBIA TRIUNFO          | 6.699 kg/leite  |
| GRINALDA TE DE BRASILIA | 8.753 kg/leite  |
| LUZIADA DE BRASILIA     | 15.652 kg/leite |

ANOTAÇÕES:



# REM ILUSTRE FIV

REMG522 / REMG522

**JAGUAR TE DO GAVIAO x GRECIA DE BRAS.**

TOURO GIR LEITEIRO

**NASCIMENTO:** 09/02/2019

**SEXO:** Macho

**RAÇA:** Gir Leiteiro

## COMENTÁRIOS:

**Touro Gir Leiteiro** filho de JAGUAR TE DO GAVIAO x GRECIA DE BRAS. (Lactação: 8.684 kg/leite)..



REM ILUSTRE FIV

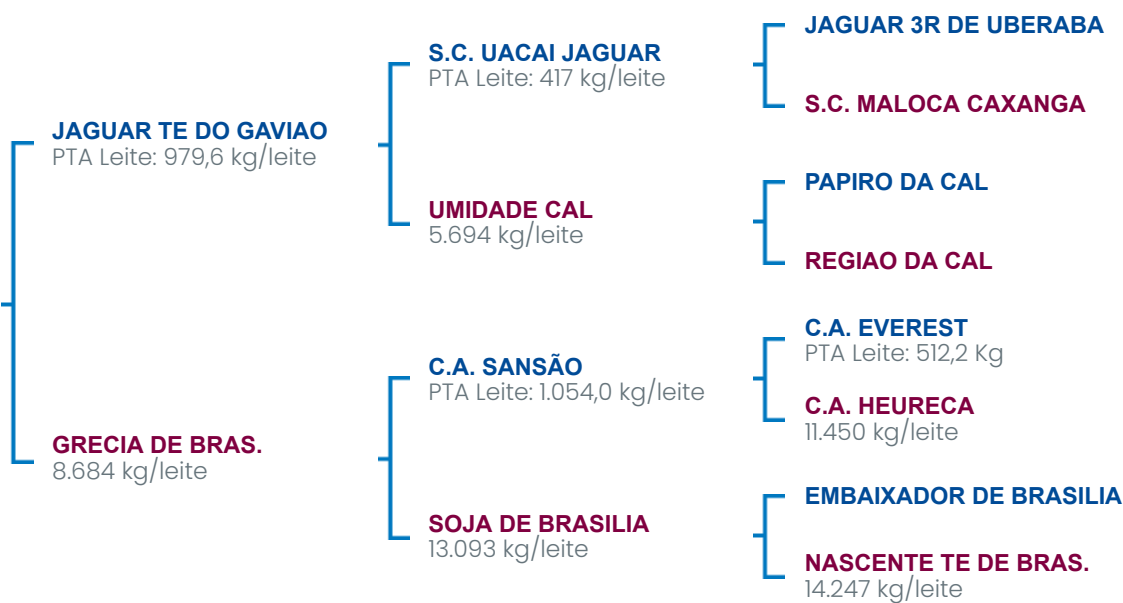

|                  | ABCZ   |        |       |             |
|------------------|--------|--------|-------|-------------|
|                  | Kg     | %      | Conf. | Cat. Gen    |
| PTA LEITE        | 896 Kg |        | 38 %  | 5 baldes    |
| PTA GORDURA      |        | 0.11 % | 35 %  | 5 manteigas |
| PTA PROTÉINA     |        | 0.04 % | 42 %  | 4.5 queijos |
| PTA PERSISTÊNCIA | -      |        |       |             |
| PTA PICO         | -      |        |       |             |

| LACTAÇÕES            |                 |
|----------------------|-----------------|
| GRECIA DE BRAS.      | 8.684 kg/leite  |
| UMIDADE CAL          | 5.694 kg/leite  |
| SOJA DE BRASILIA     | 13.093 kg/leite |
| C.A. HEURECA         | 11.450 kg/leite |
| NASCENTE TE DE BRAS. | 14.247 kg/leite |

ANOTAÇÕES:



# 7º Leilão Gir&Girolando Genética Aditiva



**Genética de  
confiança**

FABRICADA NO  
CERRADO

**15 DE JUNHO** 2021

Terça-feira | 20h30 (horário de Brasília)

**VIRTUAL | TRANSMISSÃO  
CANAL RURAL E LANCE RURAL**

- » Vacas Girolando meio sangue em lactação
- » Novilhas Girolando prenhas
- » Vacas Gir Leiteiro prenhas

**30 PARCELAS (2+2+2+2+2+20)**

- Frete free (mínimo 2 animais): Mato Grosso do Sul, Mato Grosso, São Paulo, Rio de Janeiro e Minas Gerais.
- Frete free outros estados: carga fechada.

Apoio



Leiloeira



Transmissão



Retransmissão



Realização



Informações:

(67) 99982-8028 | (67) 3321-5166